

INFORMATION TRAVAUX

AVENUE ÉTIENNE MÉHUL

QUOI ?

Enfouissement des réseaux électriques, de l'éclairage public et télécom.

QUAND ?

Du 30 septembre 2024 à janvier 2025.

OÙ ?

Avenue Étienne Méhul entre les rue François-Joseph Gossec et de la Madeleine.

POURQUOI ?

- Sécuriser l'alimentation électrique.
- Réaliser 75% d'économie d'énergie grâce au renouvellement de l'éclairage public avec l'installation de leds.
- Améliorer la qualité esthétique des espaces publics.

COMMENT ?

- Fermeture de l'avenue Étienne Méhul entre les rues de la Madeleine et François-Joseph Gossec.
- Un itinéraire de déviation est mis en place par les rues de la Jasse de Maurin et Raymond Recouly.
- Accès riverains maintenus.

Pour votre sécurité, restez vigilants aux abords de la zone d'intervention.

Merci pour votre compréhension.

COMBIEN ?

Montant des travaux : 330 000 €

PLAN DE DÉVIATION

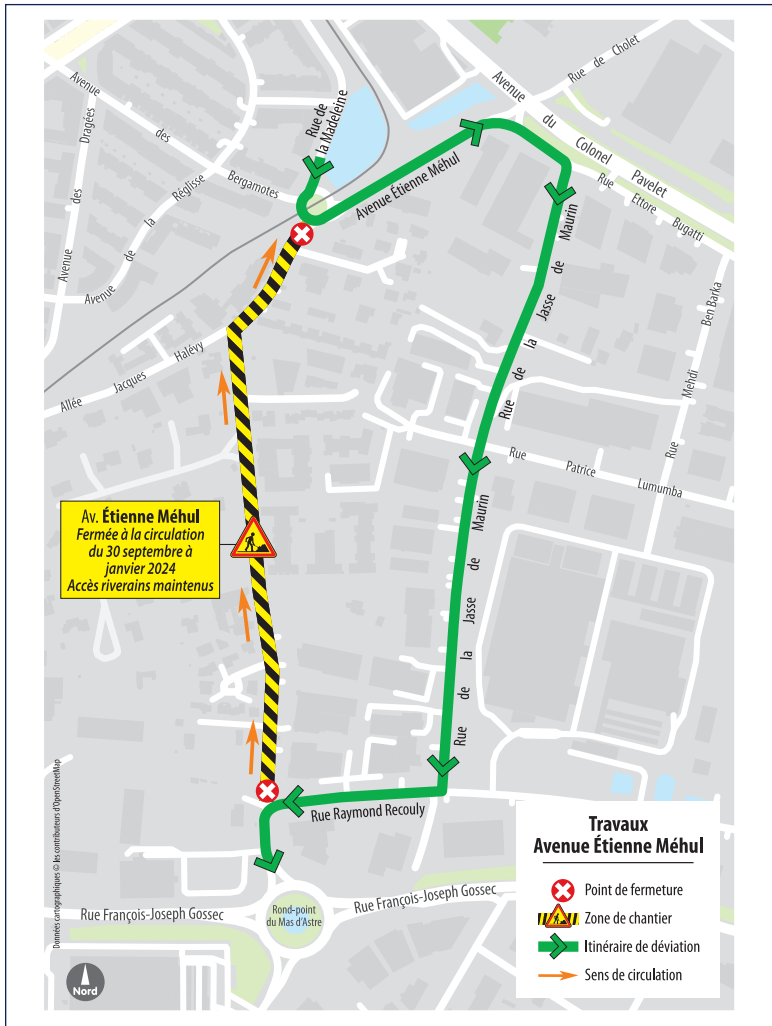

Itinéraire conseillé : suivre les rues de la Jasse de Maurin et Raymond Recouly.



PLUS D'INFOS :
04 67 34 70 08
travaux.montpellier.fr

