

Point travaux



Principaux travaux du 6 au 12 juillet 2026

Montpellier Méditerranée Métropole, compétente en matière de voirie et de mobilités, informe les habitants du territoire sur les principaux travaux de la semaine qui impactent les déplacements.

Travaux Montpellier



Nouvelles configurations de circulation

/

Travaux récemment terminés

- **Quartier Cévennes**

Où ? 1247 avenue du Professeur Louis Ravas – de l'entrée de la maison pour tous Paul-Emile Victor à l'embranchement avec la rue Edmond Lautard

Quoi ? Extension du réseau de chaleur et branchement de la Maison pour Tous

Maître d'ouvrage : SA3M Energies

Incidences sur la circulation : Rétablissement de la circulation

Où ? Avenue Louisville

Quand ? Du 6 au 17 juillet 2026

Quoi ? Réalisation de sondages préparatoires à l'exécution de travaux de renouvellement des réseaux d'assainissement et d'eau potable (Régie des eaux) et création du réseau de chaleur Nord Alco (SA3M énergie)

Maître d'ouvrage : Régie des eaux et SA3M énergie

Incidences sur la circulation : La circulation s'effectuera par demi-chaussée par rétrécissement et signalisation prioritaire selon l'avancée des sondages. Les accès riverains et commerces seront maintenus.

• **Quartier Port Marianne**

Où ? 326, Avenue Nina Simone

Quand ? Du 06 juillet au 07 août 2026

Quoi ? Aménagement des abords du lot A2-COGEDIM ORION SKY

Maître d'ouvrage : SERM

Incidences sur la circulation :

- La circulation est alternée par feux et le stationnement des véhicules est interdit sur la portion concernée ;
- Les cyclistes circulant habituellement sur la piste cyclable seront déviés sur la chaussée.
- Les piétons circulant habituellement sur ce trottoir seront déviés sur le trottoir d'en face.

Travaux en journée du
06/07/2026 au 07/08/2026



Travaux en cours

- **Quartier Centre**

Où ? Rue du Moulin de Sémalen et rue de la Croix du Sud

Quand ? Du 3 juillet au 28 août 2026

Quoi ? Extension du réseau de chaleur et branchement de la Résidence Parc à Ballons I

Maître d'ouvrage : SERM

Incidences sur la circulation :

- Du 3 juin au 10 juillet 2026 - Rue du Moulin de Sémalen
 - Circulation alternée par feux sur une longueur maximum de 20 mètres ;
 - Stationnement des véhicules interdit sur 3 places.

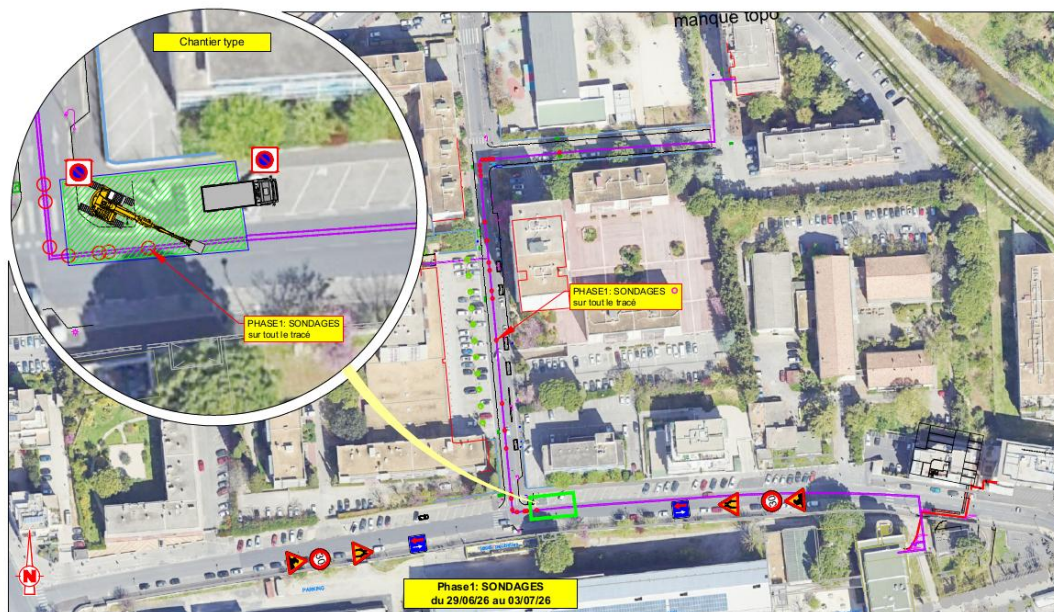

- Du 6 juillet au 7 août 2026 - Rue du Moulin de Sémalen
 - Circulation des véhicules interdite sauf véhicules de police, secours, et transports en commun ;
 - Stationnement des véhicules interdit sur 3 places.

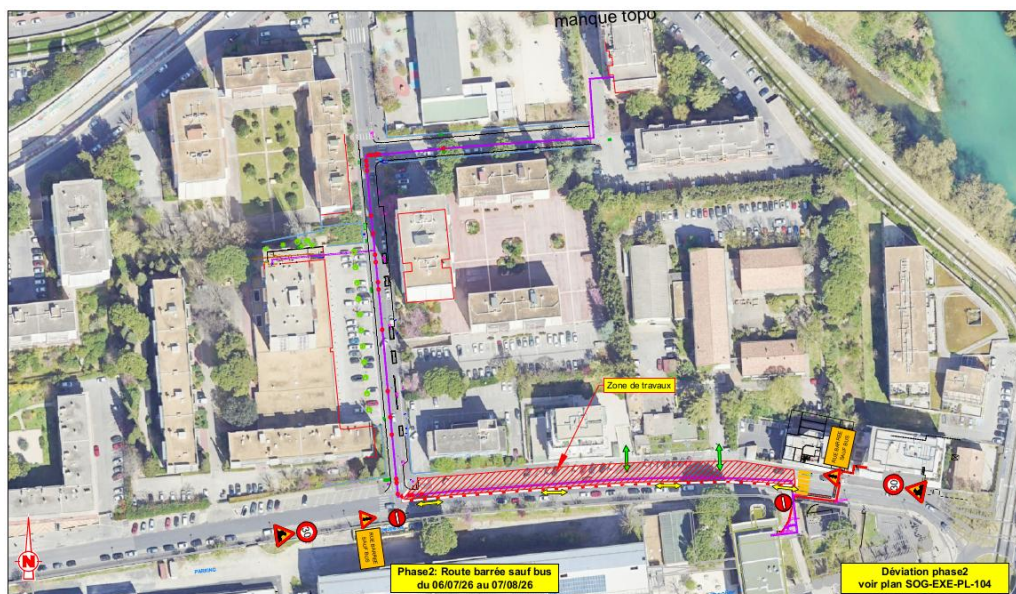

- Du 3 au 28 août 2026 - Rue de la Croix du Sud
 - Circulation des véhicules interdite sauf riverains, véhicules de police et secours ;
 - Stationnement des véhicules interdit sur 3 places ;
 - Un itinéraire de déviation conseillée est mis en place;
 - Les piétons seront déviés sur le trottoir d'en face

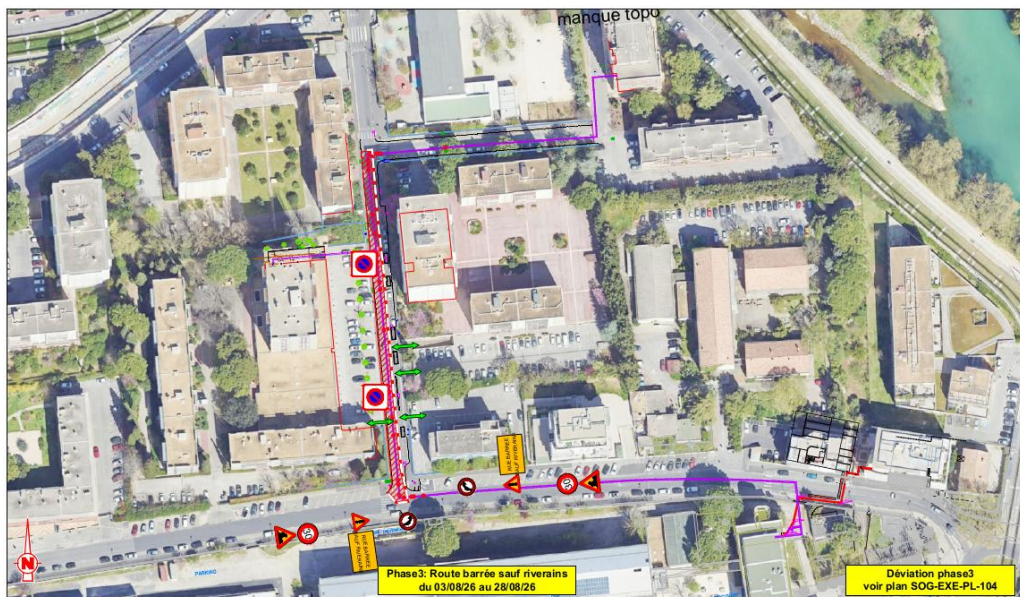

Où ? Rue du Général Riu ange rue Henri René

Quand ? Du 29 juin au 17 juillet 2026 de 7h à 17h

Quoi ? Rénovation ponctuelle de revêtement de trottoir et de chaussée

Maître d'ouvrage : Montpellier Méditerranée Métropole

Incidences sur la circulation :

La circulation sera interdite rue du Général Riu depuis la rue des deux ponts.

Une déviation sera mise en place par la rue des deux ponts vers la rue Henri René.

Accès riverains, activités commerces et école maintenus

Rétablissement de la circulation en soirée

• Quartier Centre / Cévennes

Où ? Rue Boussinesq

Quand ? Du 18 mai au 18 septembre 2026

Quoi ? Travaux de sécurisation du réseau d'alimentation en eau potable

Maître d'ouvrage : Régie des eaux

Incidences sur la circulation semaine du 6 au 10 juillet :

- La circulation est interdite sauf riverains Boulevard Benjamin Milhaud à l'angle de la rue Boussinesq
- Une déviation est mise en place et emprunte l'itinéraire suivant :
 - Avenue de l'école d'agriculture
 - Rue de Las Sorbes
 - Avenue Masséna
 - Avenue de la liberté
 - Rue du professeur Forgue
 - Avenue de Lodève

Suite à l'arrêté 2026 TPTM 2373, en lien avec les fortes chaleurs, les horaires de chantier ont été adaptés en conséquence et les travaux s'effectuent entre 6h00 et 14h00.



• Quartier Cévennes

Où ? 208 au 434 Rue Michel Teule

Quand ? Du 15 juin au 25 septembre 2026

Quoi ? Extension du réseau de chaleur et branchement de l'Hôtel de Département

Maître d'ouvrage : SA3M Energies

Incidences sur la circulation :

Phase 2 : du 30 juin au 10 août 2026

- Le stationnement est interdit dans le sens Ouest vers Est de la rue Michel Teule; (*cf Annexe 1*), sauf pour les véhicules de l'entreprise de travaux et ses sous-traitants;
- La circulation est réduite sur une voie, un alternat à feu permanent (24h/7j) est mis en place;
- La circulation sur le giratoire devant l'Hôtel du Département est modifié;
- Le même itinéraire de déviation qu'en phase 1 est conservé.



Phase 3 : du 31 août au 25 septembre 2026

- Le stationnement est interdit dans le sens Ouest vers Est de la rue Michel Teule, sauf pour les véhicules de l'entreprise de travaux et ses sous-traitants;
- La circulation sur le giratoire devant l'Hôtel de Département est modifiée avec pose d'un alternat.

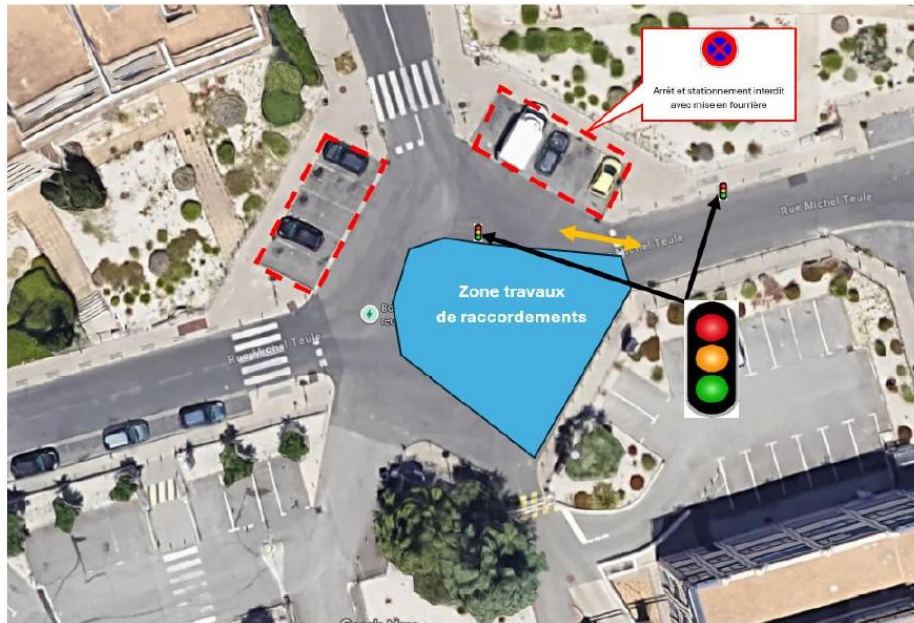

Où ? 179 rue du Fesquet

Quand ? Du 29 juin au 14 août 2026

Quoi ? Extension du Réseau de Chaleur – Branchement de la Résidence May

Maître d'ouvrage : SA3M Energies

Incidences sur la circulation :

- **Phase 2** : du 15 juillet au 14 août 2026
- Le stationnement est interdit dans le sens Ouest vers Est de la rue du Fesquet sur environ 50 m;
- Un itinéraire de déviation conseillée est mis en place.



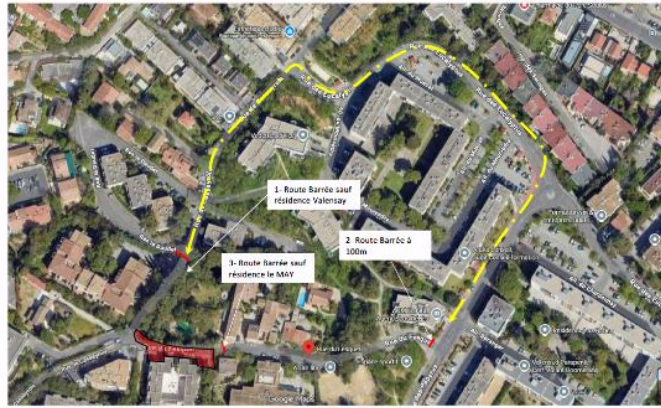
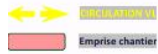

Où ? Allée de l'Aqueduc (voie sans issue)

Quand ? Du 29 août 2025 au 30 août 2026

Quoi ? Création d'un parc public.

Maître d'ouvrage : SA3M.

Incidences sur la circulation :

- Double sens sur une seule voie avec des écluses sur l'allée de l'aqueduc
- Immobilisation de 4 stationnements publics sur le parvis des écoles

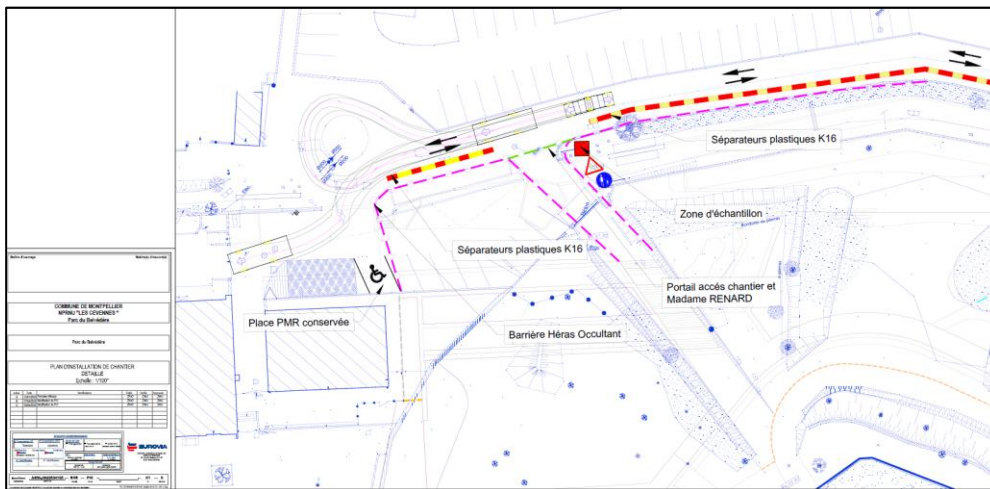

• Quartier Mosson

Où ? Rue Pierre d'Auvergne - Montpellier

Quand ? du 01 juin au 07 aout 2026

Quoi ? Travaux de renouvellement du réseau d'eau potable et des branchements

Maître d'ouvrage : Régie des eaux

Incidence sur la circulation – rue Pierre d'Auvergne :

La circulation se fera par circulation alternée en demi chaussée avec signalisation prioritaire selon l'avancement du chantier



Où ? Avenue Raimbaud d'Orange – Rue Pierre Cardenal – Rue Bigot

Quand ? du 25 mai au 17 juillet 2026

Quoi ? Travaux de renouvellement du réseau d'eaux usées

Maître d'ouvrage : Régie des eaux

Incidence sur la circulation :

- La circulation sera alternée par feux.
- Les deux arrêts de bus dans la zone de travaux seront supprimés pour la circonstance.

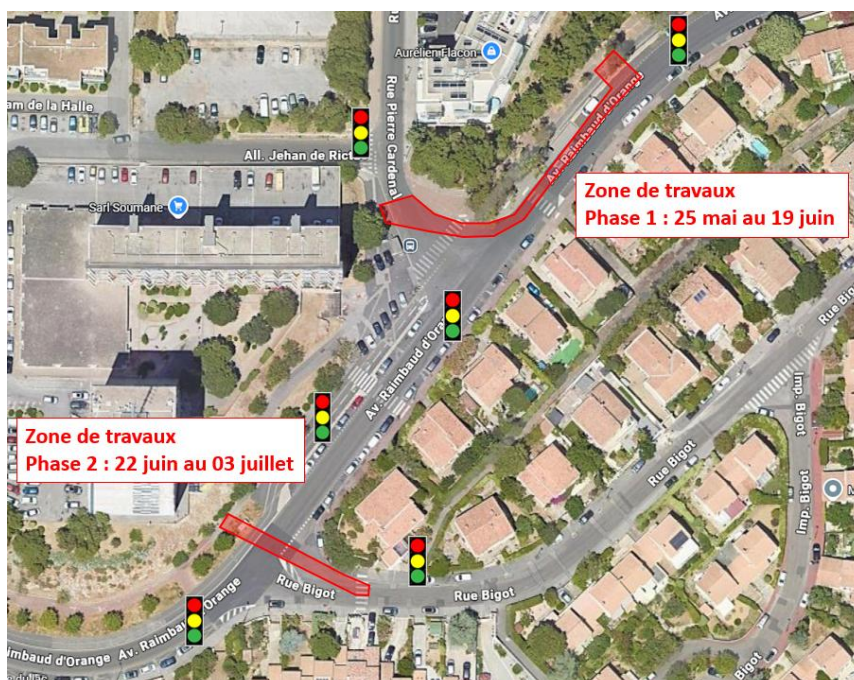

Où ? Rue de Cos - Avenue de Barcelone, entre le rond-point Schumann et la rue de Salerne

Quand ? Du 14 octobre 2024 à fin septembre 2026

Quoi ? Dévoisement des réseaux de gaz, télécom et électrique, d'eaux pluviales, d'eaux usées et d'eau potable / Création du réseau de chaleur Nord / Aménagement de voirie

Maître d'ouvrage : SA3M.

Incidences sur la circulation :

- Fermeture de la rue de Cos jusqu'à fin juin 2026 ;
- Fermeture de l'avenue de Barcelone, entre le rond-point Schumann et la rue de Salerne
- Mise en place d'un itinéraire de déviation par l'avenue de l'Europe :
- Accès au parking du centre commercial Louisville par l'avenue d'Heidelberg.

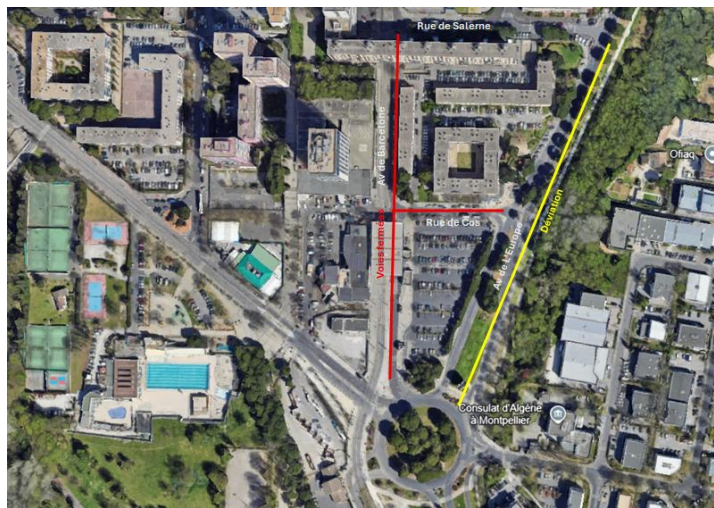

Où ? Rue de la Haye

Quand ? Du 20 avril au 10 juillet 2026

Quoi ? Travaux de voirie – béton désactivé, accès au nouveau Pôle Educatif des Halles

Maître d'ouvrage : SA3M

Incidences sur la circulation :

Déviations d'accès au parking Gisèle Halimi par la rue de Bari jusqu'au 10 juillet 2026



Où ? Rue de l'Agathois, entre la rue de l'Agenais et la rue Sainte Barbe

Quand ? Du 12 janvier au 15 juillet 2026

Quoi ? Rénovation de la rue, création de trottoirs, création de stationnements, dévoiement de la HTA
Plantations d'arbres à l'automne 2026

Maître d'ouvrage : SA3M / ENEDIS

Incidences sur la circulation :

- Mise en sens unique Nord-Sud du tronçon rue de l'Agathois entre la rue de l'Agenais et la rue Sainte Barbe
- Mise en place d'une déviation par la rue Sainte Barbe et l'avenue de l'Europe ;
- Fermeture complète le vendredi 10 juillet 2026 de 7h30 à 12h00 pour la réalisation de la couche d'enrobés, puis libération des emprises et remise à double sens. Le stationnement restera interdit sur toute la rue

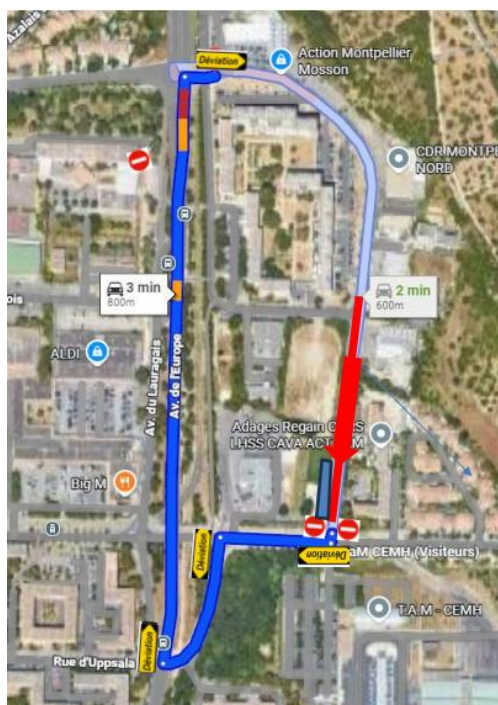

Où ? Avenue de Barcelone entre la rue de Leyde et la rue de Salerne

Quand ? Du 17 février au 30 juin 2026 - Travaux à l'arrêt – En attente d'une reprise et d'un nouveau plan de déviation

Quoi ? Sécurisation du carrefour Barcelone / Salerne

Maître d'ouvrage : SA3M

Incidences sur la circulation :

- Du 27 avril à fin mai 2026 : chantier à l'arrêt, pas d'incidence sur la circulation
- A partir du 1^{er} juin 2026 jusqu'au 30 juin 2026 :

Fermeture ponctuelle de la voie descendante ou de la voie montante de 7h30 à 17h00, déviation par la rue de Saragosse. Mise en place d'un homme trafic pour la sortie du parking de la résidence Saint Guilhem SHFE.

- **Quartier Hôpitaux Facultés**

Où ? Route de Ganges – entre la rue de la Cardonille et le rond-point de la Lyre

Quand ? Du 16 février au 17 juillet 2026

Quoi ? Création de murs de soutènement pour la future chaufferie de la route de Ganges

Maître d'ouvrage : SA3M

Incidences sur la circulation : Suppression de la voie rapide (voie de gauche) sur la route de Ganges dans le sens Montpellier Saint-Gély- du- Fesc

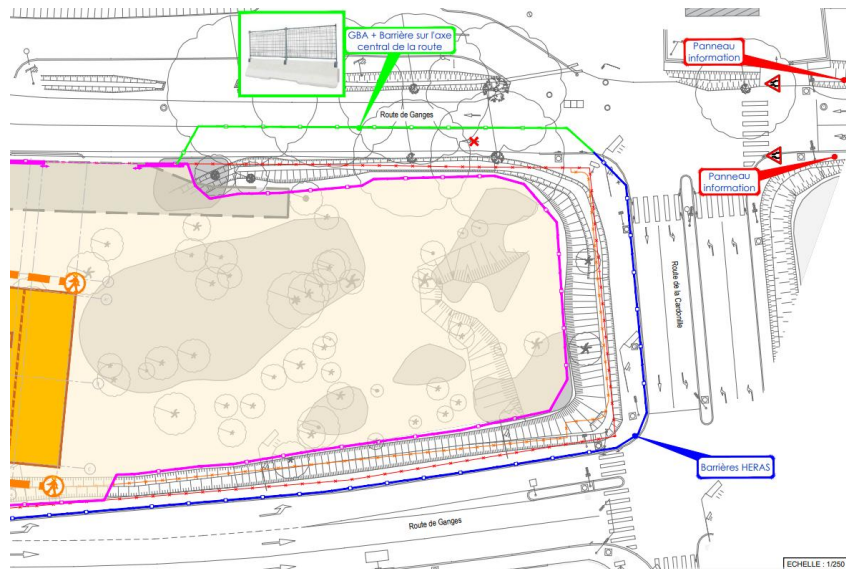

Où ? Avenue d'Agropolis au droit du Zoo

Quand ? Du 10 juin au 17 juillet 2026

Quoi ? Remplacement de câbles souterrains en défaut et réimplantation des candélabres

Maître d'ouvrage : Montpellier Méditerranée Métropole

Incidences sur la circulation : Occupation d'une voie de circulation, mise en place d'un alternat de circulation

- **Quartier Port Marianne**

Où ? Avenue Raymond Dugrand entre la place Ernest Granier et le pont de l'autoroute A709.

Quand ? Du 15 juin au 10 juillet 2026 de 22h à 6h.

Quoi ? Réfection de la chaussée en enrobé en remplacement des pavés excepté place Pablo Picasso

Maître d'ouvrage : Montpellier Méditerranée Métropole

Incidences sur la circulation :

Les travaux auront lieu de nuit de 22h à 6h.

La circulation sera interdite avenue Raymond Dugrand entre la place Ernest Granier et la place Pablo Picasso de 22h à 6h. Une déviation sera mise en place par l'avenue du Mondial 98, le boulevard Pénélope et l'avenue Nina Simone

Rétablissement de la circulation en journée

Où ? Rue et Impasse Guglielmo Marconi

Quand ? Du 15 juin au 6 août 2026

Quoi ? travaux voirie – création de trottoir et réfection de chaussée

Maître d'ouvrage : Montpellier Méditerranée Métropole

Incidences sur la circulation : Circulation alternée par feux sur l'avenue Albert Einstein à l'intersection avec la rue Guglielmo Marconi.

Circulation et stationnement des véhicules interdits sur le rue et impasse Guglielmo Marconi (sauf riverains).

Déviations mise en place par la rue Alfred Nobel puis l'avenue Albert Einstein.

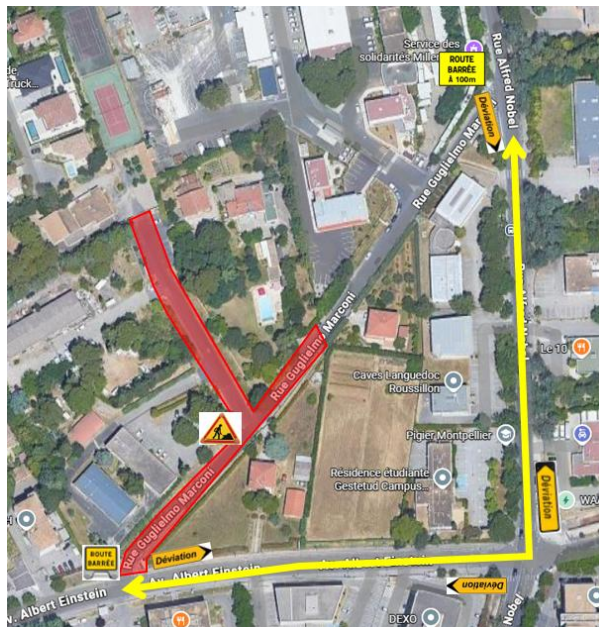

Où ? Rue Louise Michel

Quand ? Du 20 avril au 1^{er} octobre 2026

Quoi ? Aménagement des abords de la crèche et résidence sénior ACM – dans l’attente des travaux d’ENEDIS

Maître d’ouvrage : SA3M / ENEDIS

Incidences sur la circulation :

- Maintien de la circulation des véhicules à l’identique (sens unique) pendant la durée des travaux
- Interdiction de stationner
- Mise en place d’un itinéraire de déviation piéton par le parc
- Maintien de l’accès aux résidences ACM

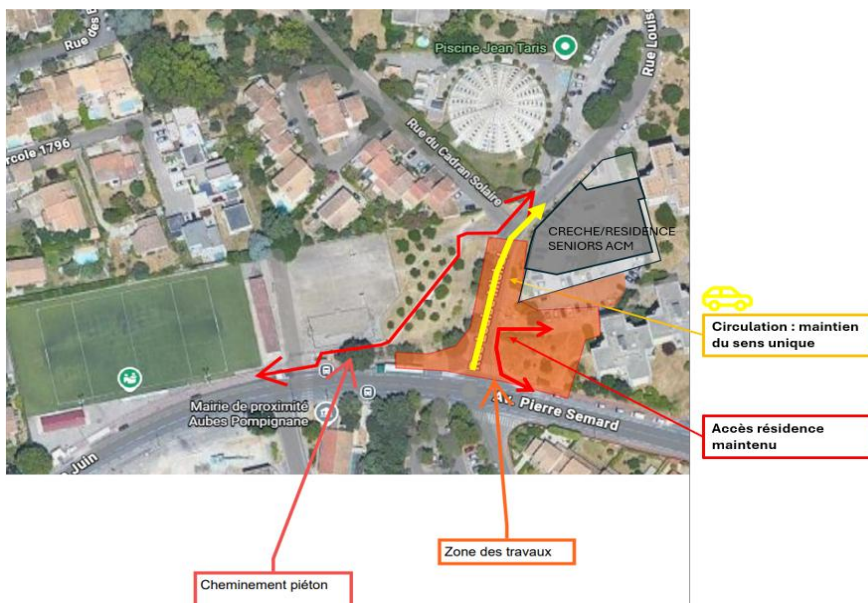

Pendant les travaux ENEDIS prévus pendant 10 jours en août 2026 :

- Route barrée pendant la durée des travaux ;
- Mise en place d’une déviation ;
- Mise en place d’un retournement entraînant la suppression du stationnement ;
- Mise en place d’un itinéraire de déviation par le parc ;
- Maintien de l’accès aux résidences ACM.

- Quartier Croix d'Argent

Où ? 32 rue des Chasseurs

Quand ? Du 8 juin au 10 juillet 2026

Quoi ? Extension du réseau de chaleur – branchement de la résidence Dahut

Maître d'ouvrage : SERM

Incidences sur la circulation :

- Phase 1 : du 8 juin au 3 juillet 2026 : mise en place d'un alternat de circulation par feu

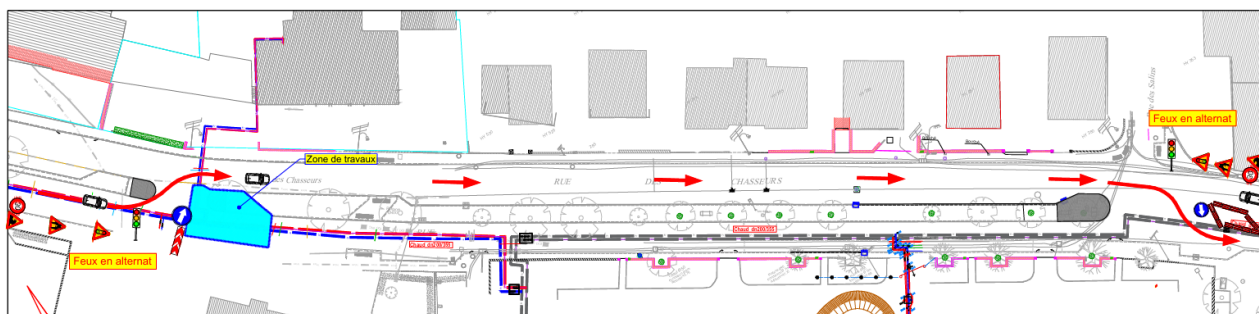

- Phase 2 : du 16 juin au 10 juillet 2026 : mise en place d'un alternat de circulation par feu

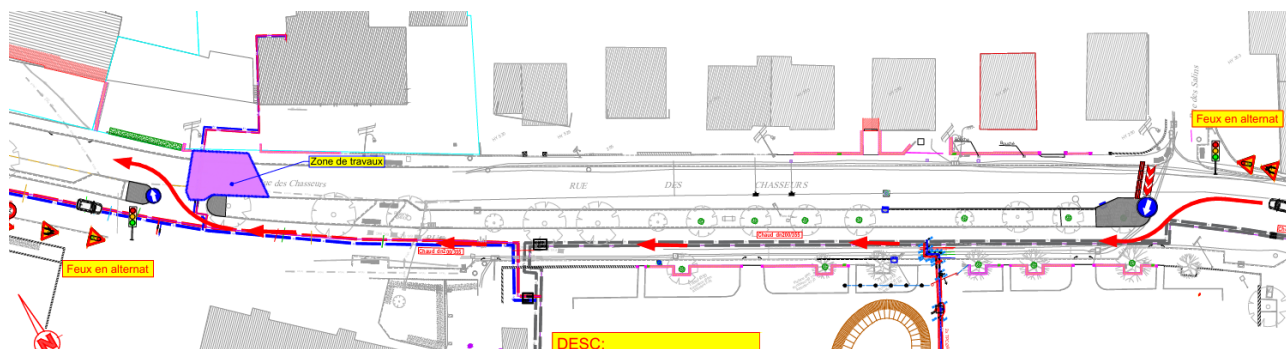

- **Quartier Près d'Arènes**

Où ? Rue du Mas Saint-Pierre, rue Montels Saint-Pierre, avenue de Maurin et avenue du Marché Gare

Quand ? Du 29 juin au 17 juillet 2026

Quoi ? Réalisation de sondages ponctuels sur voirie dans le cadre d'études géotechniques

Maître d'ouvrage : SA3M

Incidences sur la circulation :

- Circulation alternée ponctuellement avec sens prioritaire, pas d'arrêt de la circulation sur les axes concernés ni d'itinéraire de déviation.



Rénovation des rails de tramway

Où ? Louis Blanc et Pila Saint-Gely

Quand ? Du 4 juillet au 2 août 2026

Quoi ? Rénovation des rails de tramway

Maître d'ouvrage : TAM

Incidences sur la circulation du tramway phase 2:

Les travaux seront réalisés de 6h à 22h

Ligne 1 : la ligne 1 circulera sur l'itinéraire de la ligne 4 entre Albert 1^{er} et Gare Saint-Roch République. Les stations Gare Saint-Roch, Comédie, Corum et Louis Blanc ne seront donc pas desservies

Ligne 2 : Les stations Gare Saint-Roch et Comédie sont de nouveau desservies mais la ligne 2 circulera en deux sections :

- section Saint Jean de Vedas ↔ Comédie
- section Beaux-Arts ↔ Jacou

Une navette bus de substitution dans les deux sens sera mise en place entre Léon Blum et Charles de Gaulle et desservira les stations Pompignane, les Aubes et Corum

Ligne 4 : LA ligne 4 est déviée sur l'itinéraire de la ligne 1 entre Du Guesclin et Léon Blum. Les stations Observatoire, Saint Guilhem, Peyrou, Albert 1^{er}, Louis Blanc, Corum, Les Aubes, et Pompignane ne seront pas desservies par la ligne 4. La navette bus de substitution permettra la desserte des stations Pompignane, Les Aubes et Corum entre Léon Blum et Charles de Gaulle.

Les lignes 3 et 5 circulent normalement

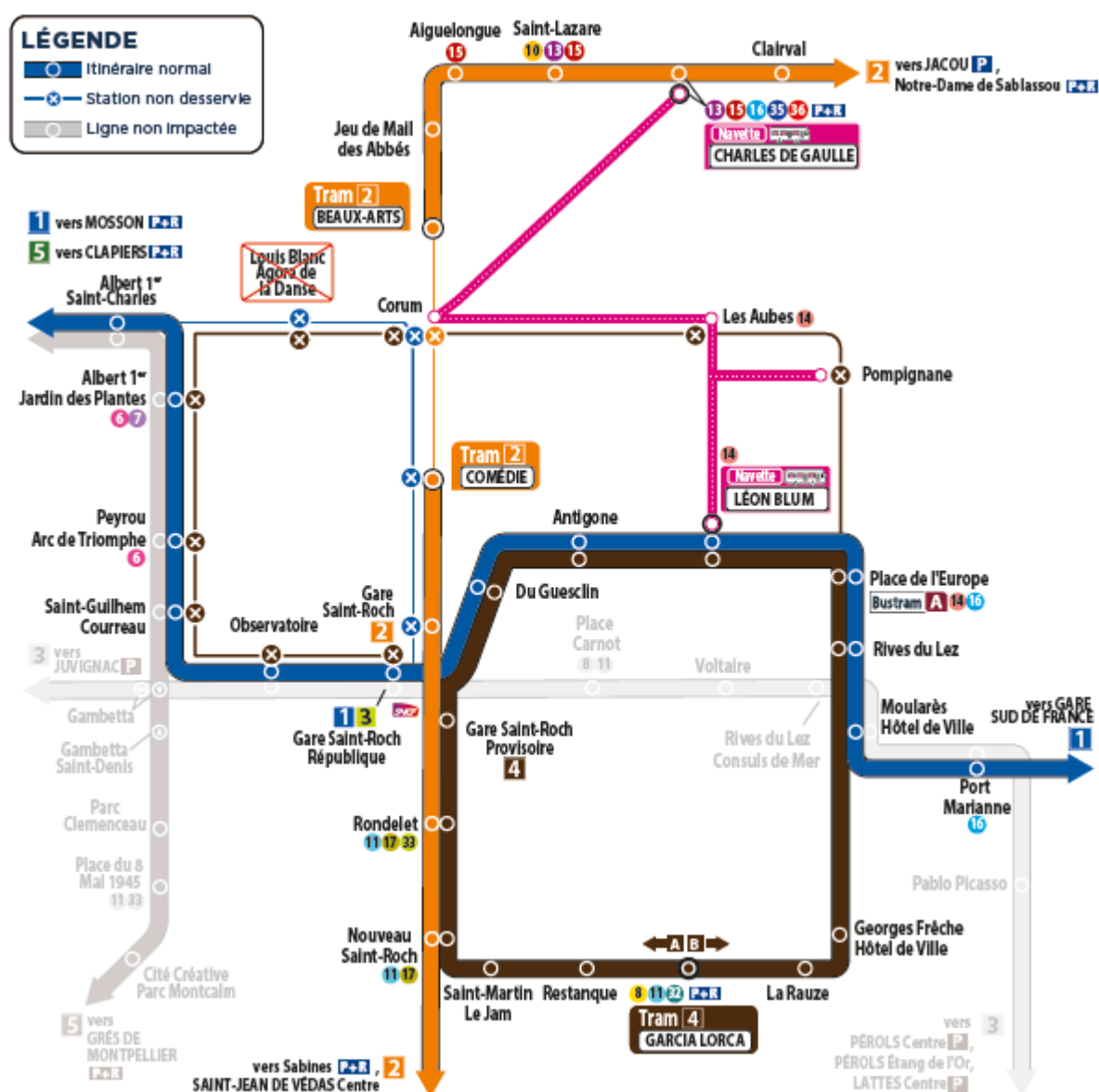

Incidences sur la circulation des automobiles, des cycles et des piétons :

La circulation sera interdite sur la rue du Font du Pila Saint Gély entre la rue Michel Vernière et la rue du Faubourg de Nîmes avec maintien de l'accès à la résidence.

Sur le boulevard Louis Blanc, la circulation sera interdite entre la rue Michel Vernière et la rue de Villefranche avec maintien de l'accès à la résidence du 31 boulevard Louis Blanc et mise en place d'un double sens de circulation entre le 31 boulevard Louis Blanc et la rue Michel Vernière. Un itinéraire de déviation sera mis en place quai du Verdanson et la rue de Villefranche.



Travaux hors Montpellier

Tavaux récemment terminés

/

Nouveaux chantiers

/

Travaux en cours

Cournonterral

Où ? Route de Fabrègues – rue des bleuets à Cournonterral

Quand ? du 1 juin au 27 juillet 2026

Quoi ? Travaux de renouvellement du réseau d'eaux usées

Maître d'ouvrage : Régie des eaux

Incidence sur la circulation : La route de Fabrègues est fermée, une déviation est en place et emprunte la rue des Coquelicots.

La circulation sur la rue des Bleuets sera en demi-chaussée.

Les accès des riverains et aux commerces sont maintenus.

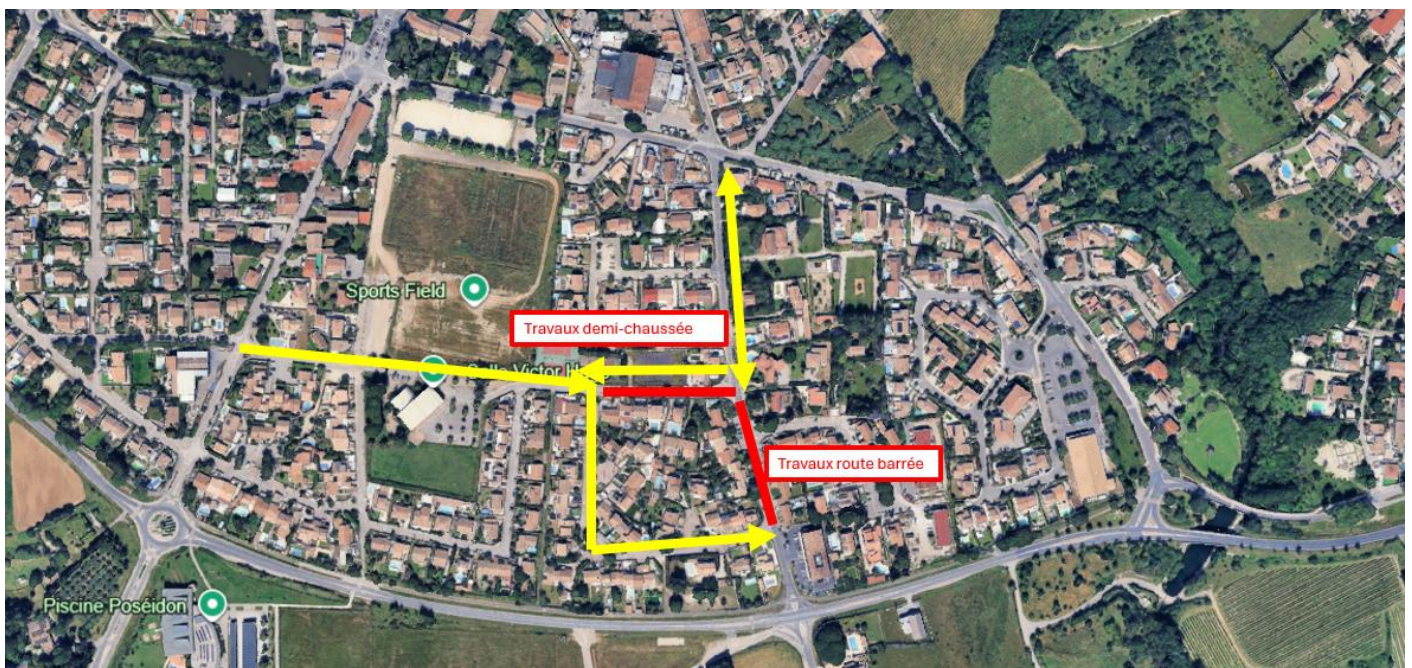

Où ? RM5 et Création Giratoire Cournonterral

Quand ? du 16 février au 14 août 2026

Quoi ? Aménagement et création d'un giratoire à l'intersection de la RM5 et la route en direction de Fabrègues

Maître d'ouvrage : Montpellier Méditerranée Métropole.

Incidence sur la circulation : Maintien de la circulation sur la RM5 avec séparateur GBA le long de la zone de travaux.

Maintien du cheminement piéton entre l'arrêt de bus scolaire de la piscine et le village.

Une déviation est mise en place pour tous les vélos, elle emprunte l'itinéraire suivant : route de Fabrègues, rue des Bleuets et avenue de la Gare du midi

Fabrègues

Où ? Digue des Campanelles – rue Jean-Marc Rouan

Quand ? Du 2 février au 31 juillet 2026

Quoi ? Travaux de protection contre les crues du Coulazou à Fabrègues – Dévoisement des réseaux pour l'aménagement de la digue des Campanilles

Maître d'ouvrage : Montpellier Méditerranée Métropole.

Incidences sur la circulation : La rue Jean-Marc Rouan sera fermée à l'intersection avec la rue des trois ponts. Les usagers devront faire demi-tour et réemprunter la rue Jean-Marc Rouan ou la rue des trois ponts et suivre l'itinéraire de déviation par la rue Georges Pompidou et la rue Viala, la rue des trois ponts sera mise à double sens de circulation et un panneau sera installé sur la rue du Pont Neuf pour permettre une circulation à contre sens des véhicules de service notamment pour la collecte des ordures ménagères.

L'accès aux riverains sera maintenu pendant toute la durée des travaux.

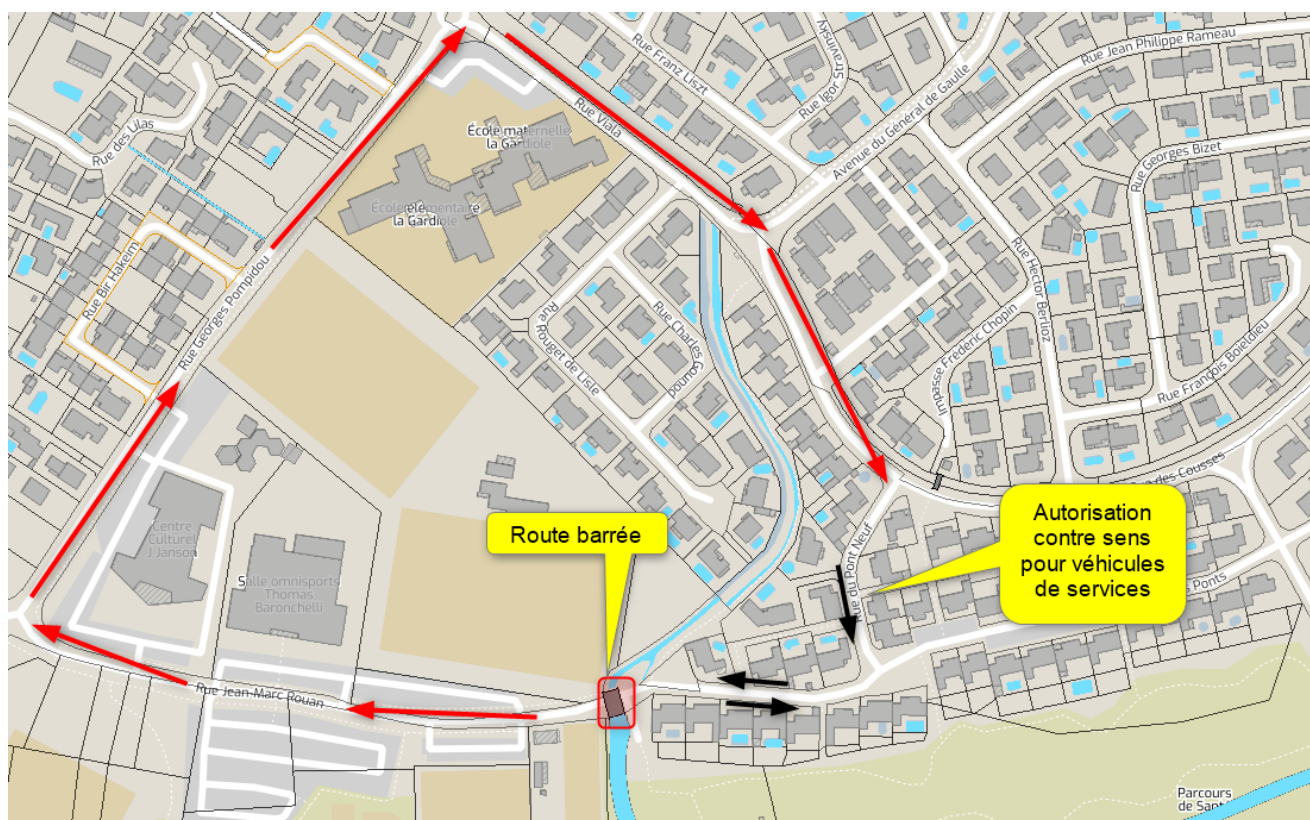

Jacou

Où ? Rue de l'Occitanie

Quand ? Du 23 mars au 30 août 2026

Quoi ? Réaménagement de la rue de l'Occitanie et du parking du stade, mise à double sens, reprise de la piste cyclable, création d'un cheminement piéton et d'un aménagement paysager.

Maître d'ouvrage : 3M

Incidences sur la circulation :

- Fermeture de la rue de l'Occitanie à partir du jeudi 26 mars jusqu'à mi-août
- Fermeture du parking à partir du 23 mars jusqu'à mi-août.
- Mise en place d'une déviation pour les VL et les Bus
- Maintien d'un cheminement piéton PMR du parking Puigségur jusqu'au stade de Rugby et la salle de spectacle « La passerelle »

Lattes

Où ? Chemin du Mas de Merle

Quand ? du 15 juin au 17 juillet 2026

Quoi ? Travaux de sondages

Maître d'ouvrage : SA3M Energies

Incidence sur la circulation :

- Mise en place de panneaux de signalisation temporaires lorsqu'une partie de la voie est partiellement occupée, selon les besoins du chantier.

Où ? RM132 du PR7+000 au PR7+400

Quand ? du 28 avril au 31 août 2026

Quoi ? Travaux de réfection d'ouvrage d'art

Maître d'ouvrage : VINCI AUTOROUTE

Incidences sur la circulation :

- Réduction des voies de circulation à 2,80 m minimum sur l'ouvrage pour toute la durée des travaux ;
- Circulation alternée par feux de chantier **uniquement de nuit de 21h00 à 6h00** ;
- Fermeture de la RM132 dans les deux sens **4 à 6 nuits sur la période citée ci-dessus et uniquement de nuit de 21h00 à 6h00** ;
- Interdiction de circuler aux poids lourds de plus de 3t5 dans le sens Montpellier/Lattes.
- Une déviation sera mise en place par l'A709 ou la rue Montels Eglise via la RM986 et RM132 (DESC joint).
- Seul les transports en commun seront autorisés à circuler dans les deux sens avec un sens prioritaire matérialisé par des panneaux de types **B15/C18**





Date : 18/04/2026
 Echelle :
 Personnalités
 Page : 03/07
 Format : A3

PLANCHE 1

TRAVAUX SUR OUVRAGE MS6 - PS164-1 - A709
Travaux sous coupure totale
 Déviation
 COUPURE TOTALE ET DEVIATION - 3 x 1 nuit entre 21h et 6h



Date : 18/04/2026
 Echelle : 1/2000
 Page : 04/07
 Format : A3

TRAVAUX SUR OUVRAGE MS6 - PS164-1 - A709
Travaux côté Narbonne, alternat côté Nîmes
 PHASE 4 - CONFIGURATION 2A
 Circulation alternée sur 1 voie de 3.00m de large - de nuit entre 21h et 6h



Mauguio

Où ? RM66 entre le PR6+300 et le PR4+800 sens 2 de la Grande Motte vers Montpellier

Quand ? Du 13 avril au 17 juillet 2026

Quoi ? Création de la bretelle de la Zac Fréjorgues Est

Maître d'ouvrage : Pays de l'Or Agglomération

Incidences sur la circulation :

- Du 14/04/2026 au 17/07/2026 jours et nuits : restriction de voie sur la voie rapide

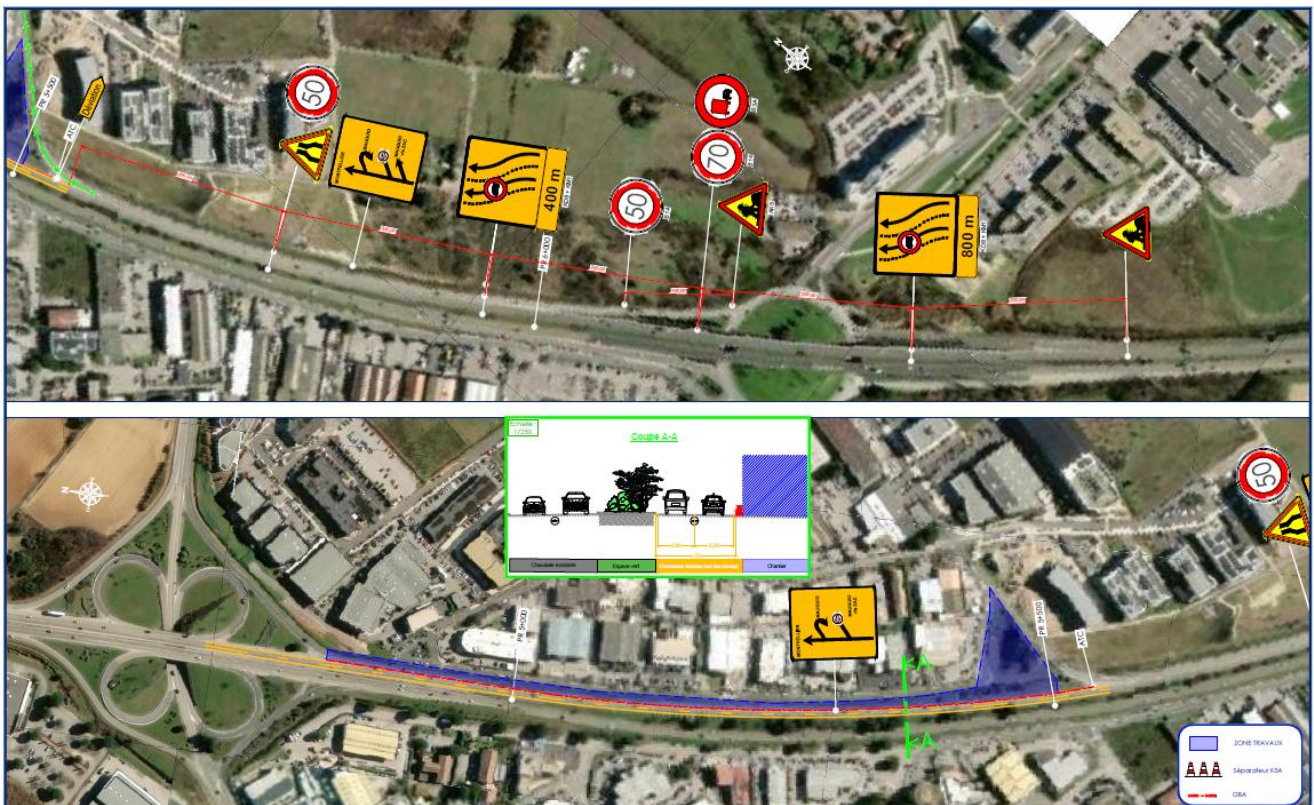

Villeneuve-lès-Maguelone

Où ? Place de l'Église et Place du Marché

Quand ? Du 15 février à fin juillet 2026

Quoi ?

- Aménagement place du marché
- Réalisation des fouilles archéologiques sur la place de l'église

Maître d'ouvrage : Montpellier Méditerranée Métropole.

Incidences sur la circulation : la circulation et stationnement sont interdits sur les places.

Du 6 mars au 17 juillet : Circulation piétonne déviée par la rue Maguelone