

Point travaux



Principaux travaux du 15 au 21 juin 2026

Montpellier Méditerranée Métropole, compétente en matière de voirie et de mobilités, informe les habitants du territoire sur les principaux travaux de la semaine qui impactent les déplacements.

Travaux Montpellier

Nouvelles configurations de circulation

/

Travaux récemment terminés

- **Quartier Près D'arènes**

Où ? Rue de la Rauze entre la rue de la 1^{ère} écluse et l'avenue du Docteur Jacques Fourcade

Quoi ? Extension du réseau d'eau potable pour sécuriser l'alimentation et renouvellement du réseau d'eaux usées

Maître d'ouvrage : Régie des Eaux

Incidences sur la circulation : Rétablissement de la circulation

Nouveaux chantiers

• Quartier Port Marianne

Où ? Avenue Raymond Dugrand entre la place Ernest Granier et le pont de l'autoroute A709.

Quand ? Du 15 juin au 10 juillet 2026 de 22h à 6h.

Quoi ? Réfection de la chaussée en enrobé en remplacement des pavés excepté place Pablo Picasso

Maître d'ouvrage : Montpellier Méditerranée Métropole

Incidences sur la circulation :

Les travaux auront lieu de nuit de 22h à 6h.

- Du 15 juin au 22 juin 2026 :

Avenue Raymond Dugrand entre la place Pablo Picasso et le pont de l'autoroute A709 la circulation se fera sur une seule voie de jour comme de nuit sauf le week-end du 20 et 21 juin 2026.

- Du 23 juin au 10 juillet 2026.

La circulation sera interdite avenue Raymond Dugrand entre la place Ernest Granier et la place Pablo Picasso de 22h à 6h. Une déviation sera mise en place par l'avenue du Mondial 98, le boulevard Pénélope et l'avenue Nina Simone

Rétablissement de la circulation en journée

• Quartier Cévennes

Où ? 1247 avenue du Professeur Louis Ravas – de l'entrée de la maison pour tous Paul-Emile Victor à l'embranchement avec la rue Edmond Lautard

Quand ? Du 15 juin au 3 juillet 2026

Quoi ? Extension du réseau de chaleur et branchement de la Maison pour Tous

Maître d'ouvrage : SA3M Energies

Incidences sur la circulation :

- Suppression de la voie de circulation de gauche

- Mise en place de panneaux de signalisation temporaire (panneaux K8 placés au-dessus des GBA béton)

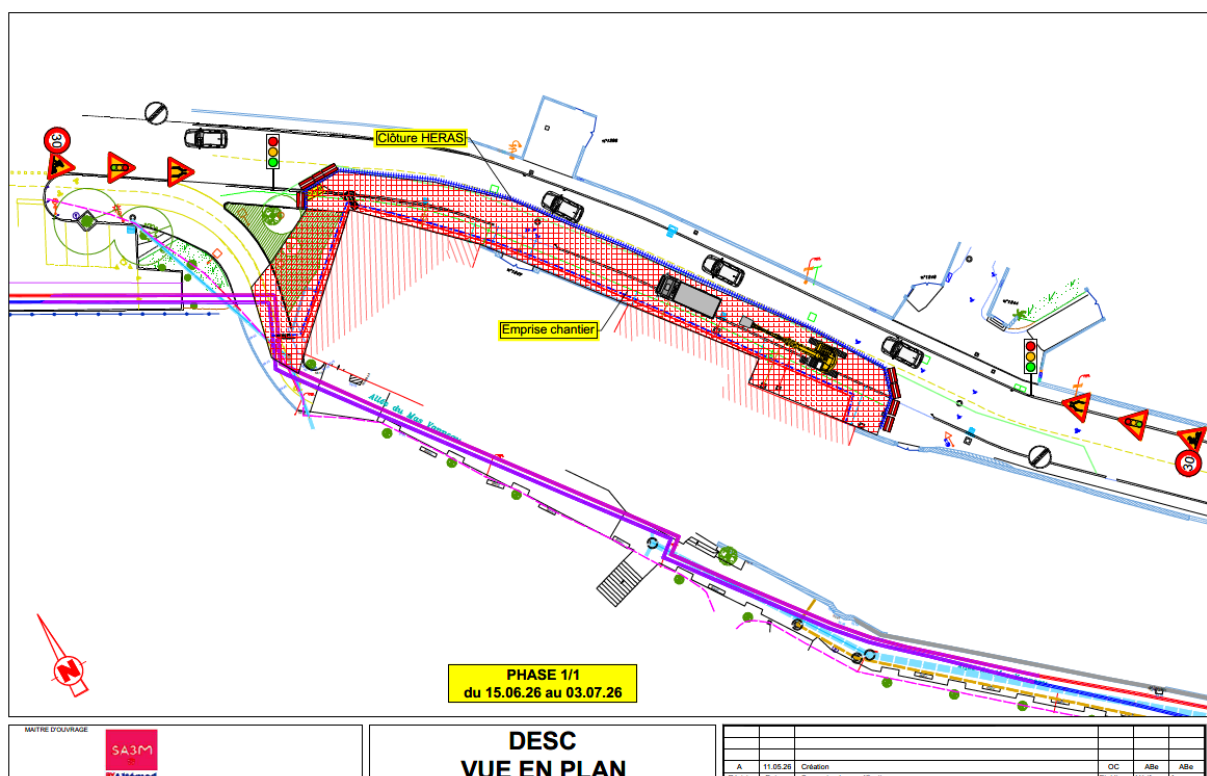

Où ? 208 au 434 Rue Michel Teule

Quand ? Du 15 juin au 25 septembre 2026

Quoi ? Extension du réseau de chaleur et branchement de l'Hôtel de Département

Maître d'ouvrage : SA3M Energies

Incidences sur la circulation :

Phase 1 : du 15/06/2026 au 28/06/2026

- Le stationnement est interdit dans le sens Ouest vers Est de la rue Michel Teule (cf Annexe 1), sauf pour les véhicules de l'entreprise de travaux et ses sous-traitants;
- En journée, la circulation pourra être modifiée par la pose d'un alternat de chantier, à feu tricolore ou manuel;
- Un itinéraire de déviation conseillé est mis en place



Phase 2 : du 29 juin au 10 août 2026

- Le stationnement est interdit dans le sens Ouest vers Est de la rue Michel Teule; (cf Annexe 1), sauf pour les véhicules de l'entreprise de travaux et ses sous-traitants;
- La circulation est réduite sur une voie, un alternat à feu permanent (24h/7j) est mis en place;
- La circulation sur le giratoire devant le CDG34 est modifié;
- Le même itinéraire de déviation qu'en phase 1 est conservé.



Phase 3 : du 31 août au 25 septembre 2026

- Le stationnement est interdit dans le sens Ouest vers Est de la rue Michel Teule, sauf pour les véhicules de l'entreprise de travaux et ses sous-traitants;
- La circulation sur le giratoire devant le CDG34 est modifié avec pose d'un alternat.

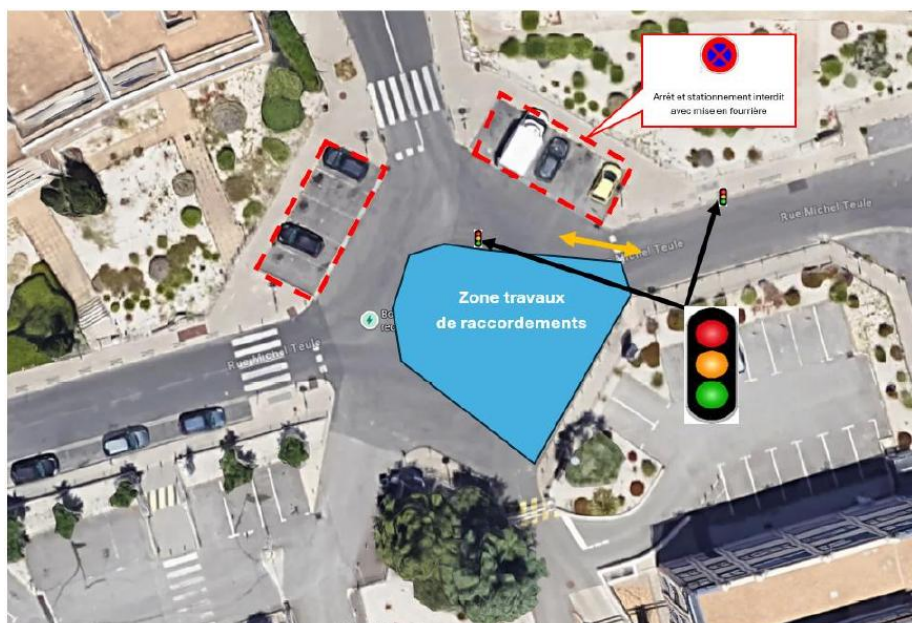

- **Quartier Centre / Cévennes**

Où ? Boulevard Benjamin Milhaud

Quand ? Le 17 juin 2026

Quoi ? Inspection caméra dans le réseau d'eau potable

Maître d'ouvrage : Régie des Eaux

Incidences sur la circulation :

- La circulation sera interdite dans le sens descendant (sauf riverains) via centre-ville dans sa partie comprise entre le boulevard des Arceaux et la rue Gustave
- Mise en place d'une déviation empruntant la rue Boussinesq, la rue Washington du boulevard Benjamin Milhaud jusqu'à l'avenue de l'Ecole d'Agriculture, puis jusqu'au boulevard des Arceaux.

- **Quartier Hôpitaux Facultés**

Où ? Route de Ganges

Quand ? Du 17 au 19 juin 2026

Quoi ? Sécurisation du réseau de chaleur

Maître d'ouvrage : SA3M Energies

Incidences sur la circulation :

- Condamnation de la voie du « tourner à gauche » sur l'avenue d'Occitanie
- Maintien des deux voies de circulation sur la route de Ganges

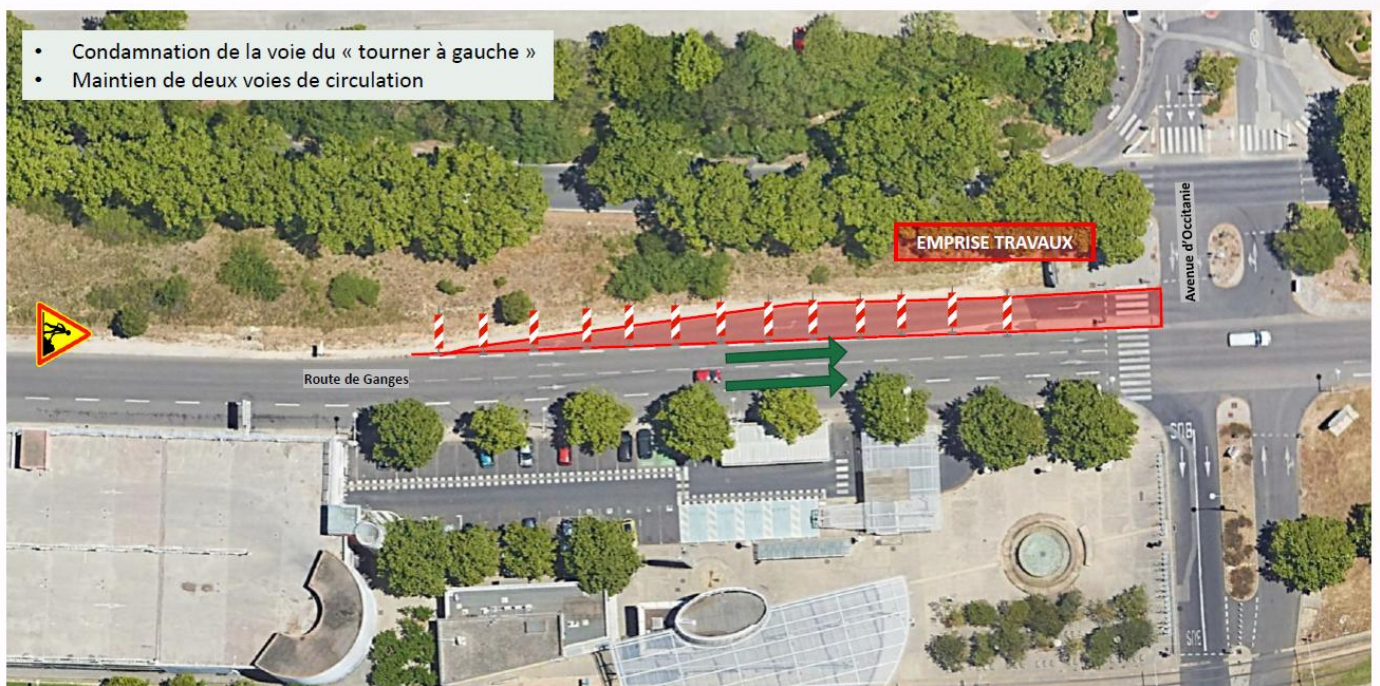

• Quartier Cévennes

Où ? Allée de l'Aqueduc (voie sans issue)

Quand ? Du 29 août 2025 au 30 août 2026

Quoi ? Création d'un parc public.

Maître d'ouvrage : SA3M.

Incidences sur la circulation :

- Double sens sur une seule voie avec des écluses sur l'allée de l'aqueduc
- Immobilisation de 4 stationnements publics sur le parvis des écoles

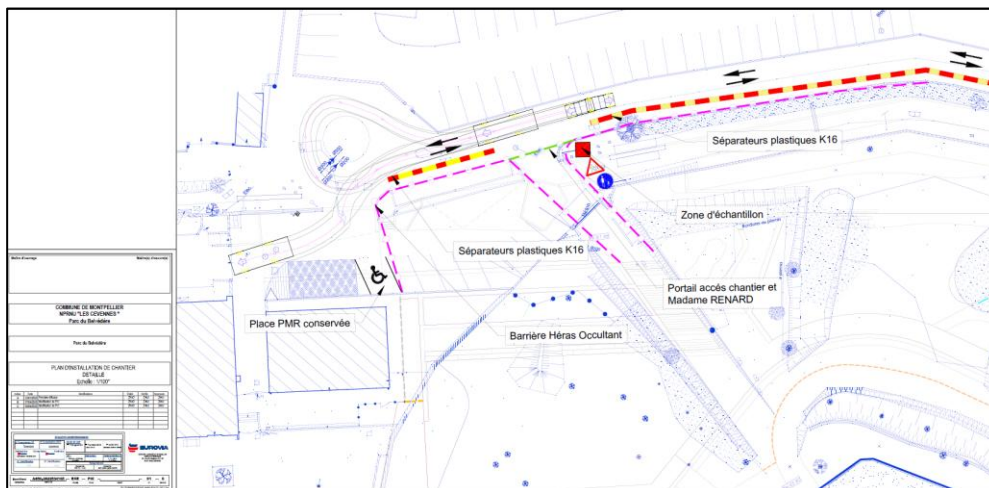

Où ? Rue Paul Rimbaud (carrefour rue Marius Carrieu)

Quand ? 20 avril au 15 juin 2026

Quoi ? Modification du carrefour Carrieu / Rimbaud : travaux de voirie et création d'un branchement d'eaux usées.

Maître d'ouvrage : SA3M

Incidence sur la circulation :

Phase 1 : du 20 au 29 avril 2026





- Condamnation du double sens de circulation rue Marius Carrieu dans le sens Ouest / Est depuis l'intersection rue du Belvedere jusqu'à l'intersection avenue Saint-Clément vers la rue Paul Rimbaud
- Mise en place de GBA à l'axe de la double voie Marius Carrieu sens Est/Ouest avec création d'un double sens de circulation

Phase 2 : du 29 avril au 29 mai 2026

- Condamnation du double sens de circulation Est/ouest rue Paul Rimbaud depuis le n°544 jusqu'au carrefour rue Marius Carrieu / Rimbaud
- Mise en place de GBA à l'axe de la double voie Marius Carrieu sens Est/Ouest avec création d'un double sens de circulation





Phase 3 : du 1 au 15 juin 2026

- Basculement en alternance suivant la phase 1 ou la phase 2

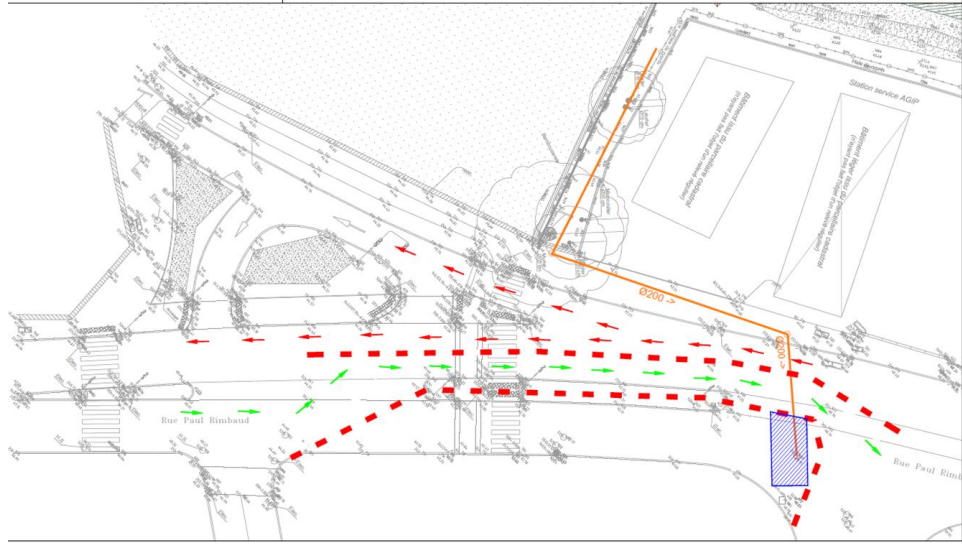
- Légende:
-  Zone de travaux
 -  GBA plastique
 -  Sens de circulation
 -  Canalisation EU

Phase 1
Montpellier Cévennes



- Légende:
-  Zone de travaux
 -  GBA plastique
 -  Sens de circulation
 -  Canalisation EU

Phase 2
Montpellier Cévennes

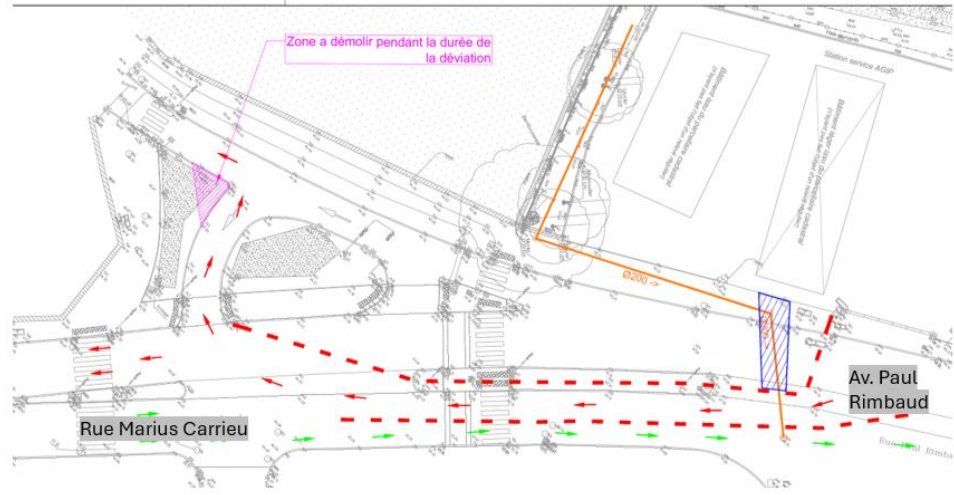

Où ? Avenue de Lodève

Quand ? Du 7 mai au 23 juin 2026

Quoi ? Travaux de renouvellement du réseau d'eaux usées

Maître d'ouvrage : Régie des eaux

Incidences sur la circulation : La circulation s'effectuera par demi chaussée avec la mise en place de feux tricolores



• Quartier Mosson

Où ? Rue Pierre d'Auvergne - Montpellier

Quand ? du 01 juin au 07 aout 2026

Quoi ? Travaux de renouvellement du réseau d'eau potable et des branchements

Maître d'ouvrage : Régie des eaux

Incidence sur la circulation – rue Pierre d'Auvergne :

- La circulation se fera par circulation alternée en demi chaussée avec signalisation prioritaire selon l'avancement du chantier



Où ? Avenue Raimbaud d'Orange – Rue Pierre Cardenal – Rue Bigot

Quand ? du 25 mai au 03 juillet 2026

Quoi ? Travaux de renouvellement du réseau d'eaux usées

Maître d'ouvrage : Régie des eaux

Incidence sur la circulation :

- La circulation sera alternée par feux.
- Les deux arrêts de bus dans la zone de travaux seront supprimés pour la circonstance.

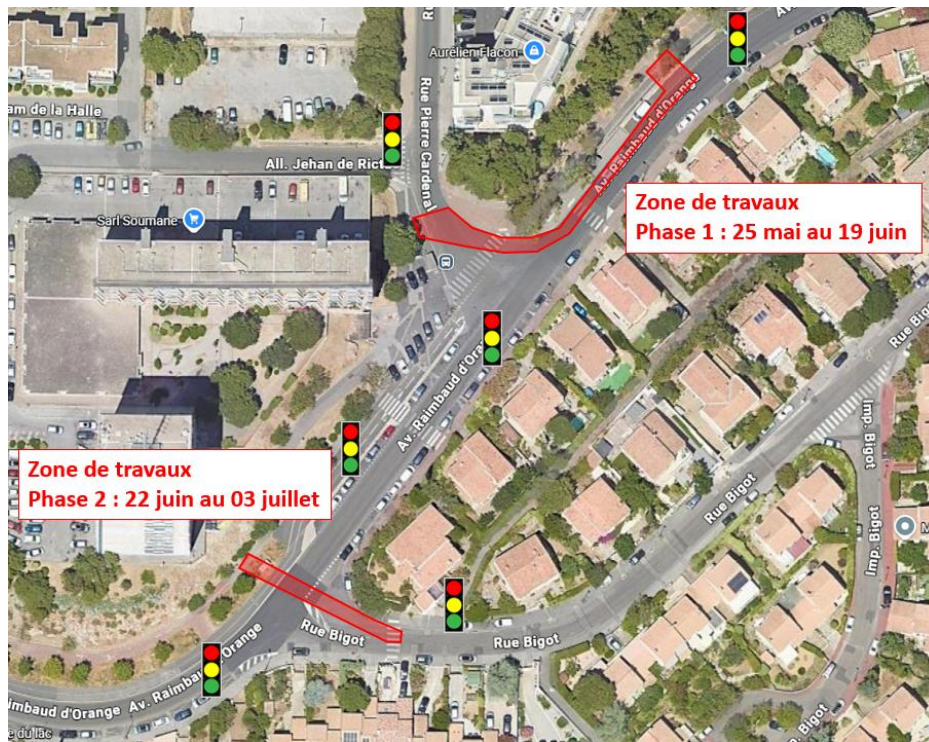

Où ? Avenue du Lauragais – croisement rue de Bologne / Pont de Badie

Quand ? Du 18 mai à août 2026

Quoi ? Raccordement réseau de chaleur du futur siège ALTEA

Maître d'ouvrage : SA3M

Incidences sur la circulation semaine du 18 au 22 mai (Sondages) :

- Suppression d'une des deux voies de circulation sur l'avenue du Lauragais
- Trottoir ponctuellement entravé : accompagnement via homme-traffic et/ou déviation piétons



Où ? Rue Favre de Saint-Castor

Quand ? Du 27 avril au 10 juillet 2026

Quoi ? Création de réseau de chaleur Nord Alco sur PARC 2000 pour alimenter l'hôtel des sécurités, les logements et les établissements d'enseignement.

Maître d'ouvrage : SA3M

Incidences sur la circulation :

- Stationnement interdit
- Circulation à sens unique

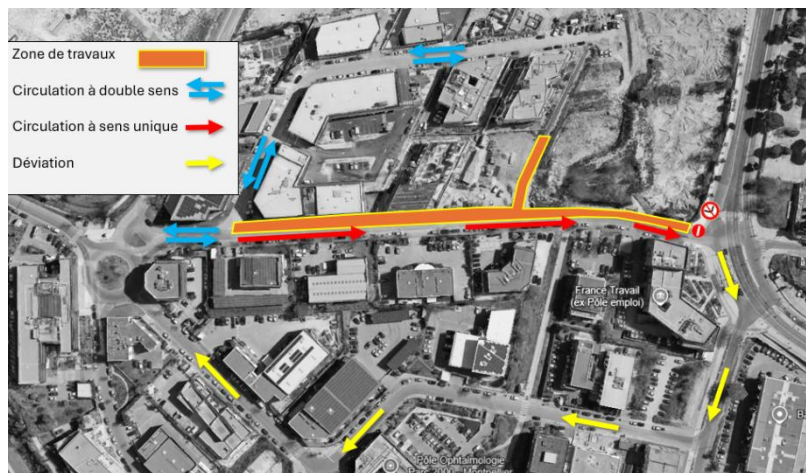

Où ? Rue de Cos - Avenue de Barcelone, entre le rond-point Schumann et la rue de Salerne

Quand ? Du 14 octobre 2024 à fin septembre 2026

Quoi ? Dévoiement des réseaux de gaz, télécom et électrique, d'eaux pluviales, d'eaux usées et d'eau potable / Création du réseau de chaleur Nord / Aménagement de voirie

Maître d'ouvrage : SA3M.

Incidences sur la circulation :

- Fermeture de la rue de Cos jusqu'à fin juin 2026 ;
- Fermeture de l'avenue de Barcelone, entre le rond-point Schumann et la rue de Salerne
- Mise en place d'un itinéraire de déviation par l'avenue de l'Europe :
- Accès au parking du centre commercial Louisville par l'avenue d'Heidelberg.

Où ? Rue de la Haye

Quand ? Du 20 avril au 10 juillet 2026

Quoi ? Travaux de voirie – béton désactivé, accès au nouveau Pôle Educatif des Halles

Maître d'ouvrage : SA3M

Incidences sur la circulation :

- Déviation d'accès au parking Gisèle Halimi par la rue de Bari jusqu'au 10 juillet 2026



Où ? Rue de l'Agathois, entre la rue de l'Agenais et la rue Sainte Barbe

Quand ? Du 12 janvier au 15 juillet 2026

Quoi ? Rénovation de la rue, création de trottoirs, création de stationnements, dévoiement de la HTA
Plantations d'arbres à l'automne 2026

Maître d'ouvrage : SA3M / ENEDIS

Incidences sur la circulation :

- Mise en sens unique Nord-Sud du tronçon rue de l'Agathois entre la rue de l'Agenais et la rue Sainte Barbe
- Mise en place d'une déviation par la rue Sainte Barbe et l'avenue de l'Europe

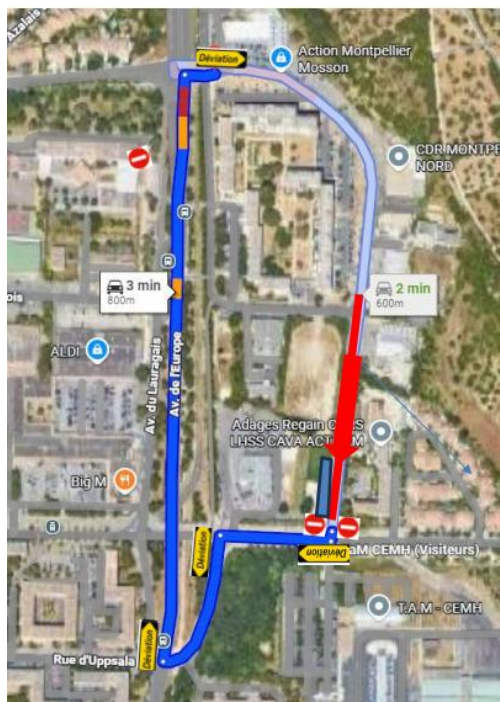

Où ? Avenue de Barcelone entre la rue de Leyde et la rue de Salerne

Quand ? Du 17 février au 30 juin 2026

Quoi ? Sécurisation du carrefour Barcelone / Salerne

Maître d'ouvrage : SA3M

Incidences sur la circulation :

Du 27 avril à fin mai 2026 : chantier à l'arrêt, pas d'incidence sur la circulation

A partir du 1^{er} juin 2026 jusqu'au 30 juin 2026 :

Fermeture ponctuelle de la voie descendante ou de la voie montante de 7h30 à 17h00, déviation par la rue de Saragosse. Mise en place d'un homme trafic pour la sortie du parking de la résidence Saint Guilhem SHFE.

- **Quartier Hôpitaux Facultés**

Où ? Route de Ganges – entre la rue de la Cardonille et le rond-point de la Lyre

Quand ? Du 16 février au 19 juin 2026

Quoi ? Création de murs de soutènement pour la future chaufferie de la route de Ganges

Maître d'ouvrage : SA3M

Incidences sur la circulation : Suppression de la voie rapide (voie de gauche) sur la route de Ganges dans le sens Montpellier Saint-Gély- du- Fesc

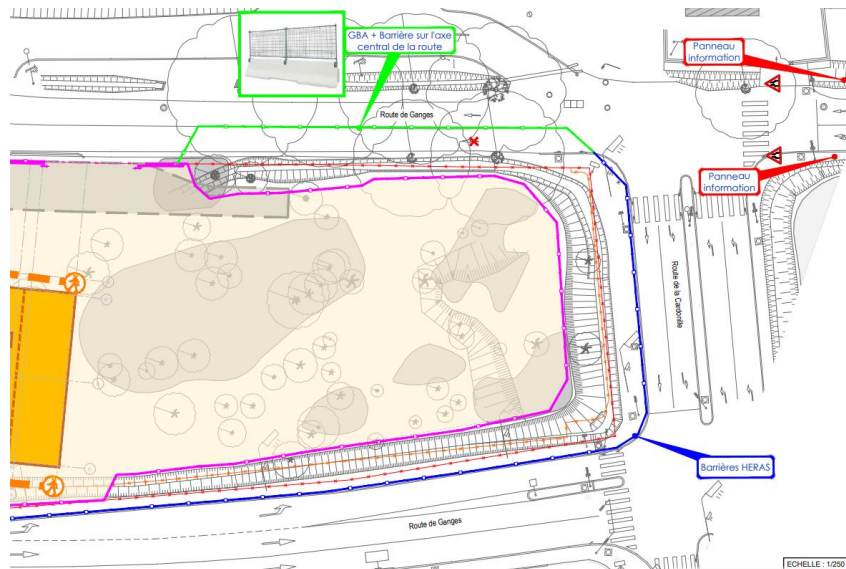

Où ? Avenue d'Agropolis au droit du Zoo

Quand ? Du 10 juin au 3 juillet 2026

Quoi ? Remplacement de câbles souterrains en défaut et réimplantation des candélabres

Maître d'ouvrage : Montpellier Méditerranée Métropole

Incidences sur la circulation : Occupation d'une voie de circulation, mise en place d'un alternat de circulation

- **Quartier Port Marianne**

Où ? Rue et Impasse Guglielmo Marconi

Quand ? Du 15 juin au 26 juin 2026

Quoi ? Travaux ENEDIS – enfouissement des réseaux

Maître d'ouvrage : Montpellier Méditerranée Métropole

Incidences sur la circulation : du 30 mars au 26 juin 2026 : circulation alternée par feux sur l'avenue Albert Einstein à l'intersection avec la rue Guglielmo Marconi.

Du 30 mars au 26 juin 2026 : circulation et stationnement des véhicules interdits sur le rue et impasse Guglielmo Marconi (sauf riverains).

Déviations mises en place par la rue Alfred Nobel puis l'avenue Albert Einstein.

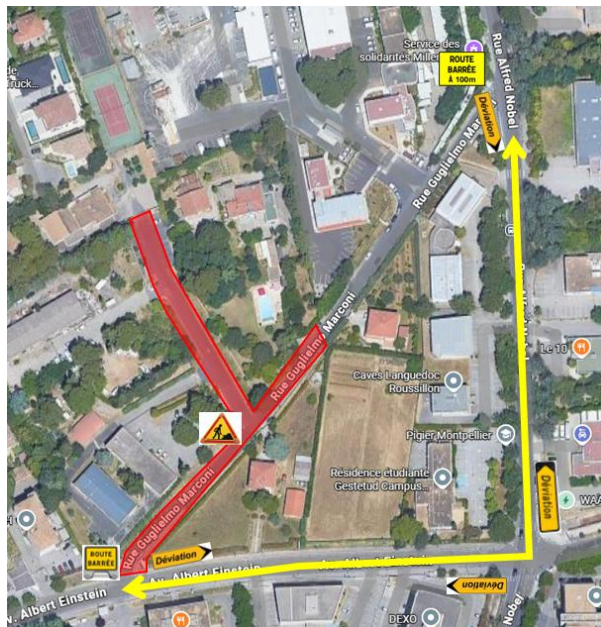

Où ? Rue Louise Michel

Quand ? Du 20 avril au 1^{er} septembre 2026

Quoi ? Aménagement des abords de la crèche et résidence sénior ACM

Maître d'ouvrage : SA3M / ENEDIS

Incidences sur la circulation :

- Maintien de la circulation des véhicules à l'identique (sens unique) pendant la durée des travaux
- Interdiction de stationner
- Mise en place d'un itinéraire de déviation piéton par le parc
- Maintien de l'accès aux résidences ACM

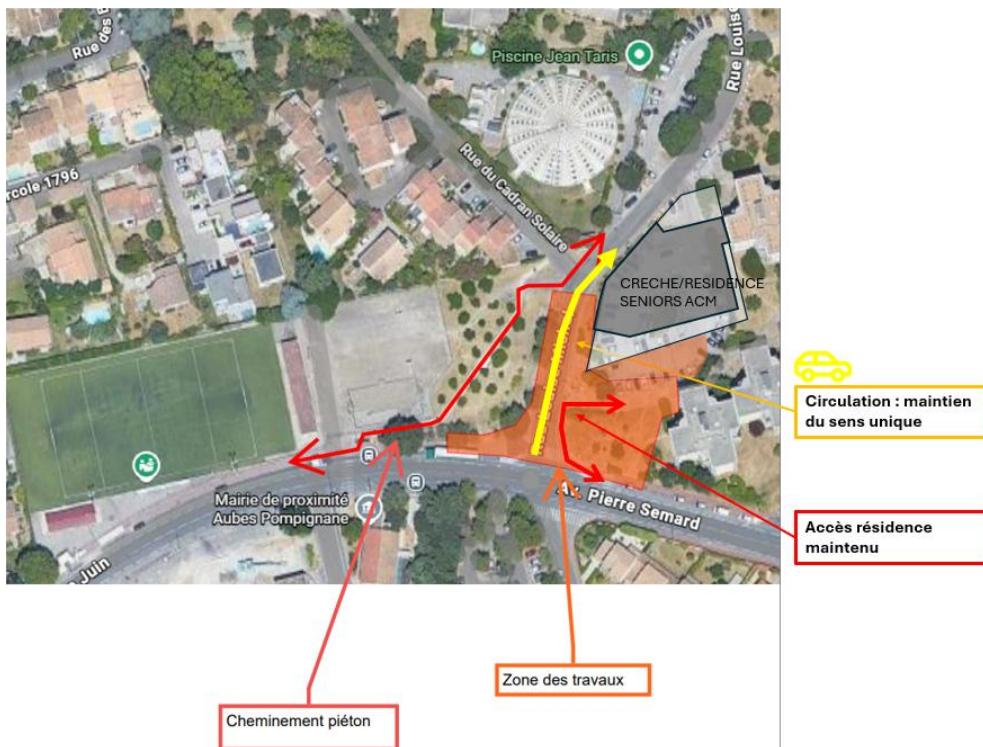

- Quartier Croix d'Argent

Où ? 32 rue des Chasseurs

Quand ? Du 8 juin au 10 juillet 2026

Quoi ? Extension du réseau de chaleur – branchement de la résidence Dahut

Maître d'ouvrage : SERM

Incidences sur la circulation :

- Phase 1 : du 8 au 15 juin 2026 Mise en place d'un alternat

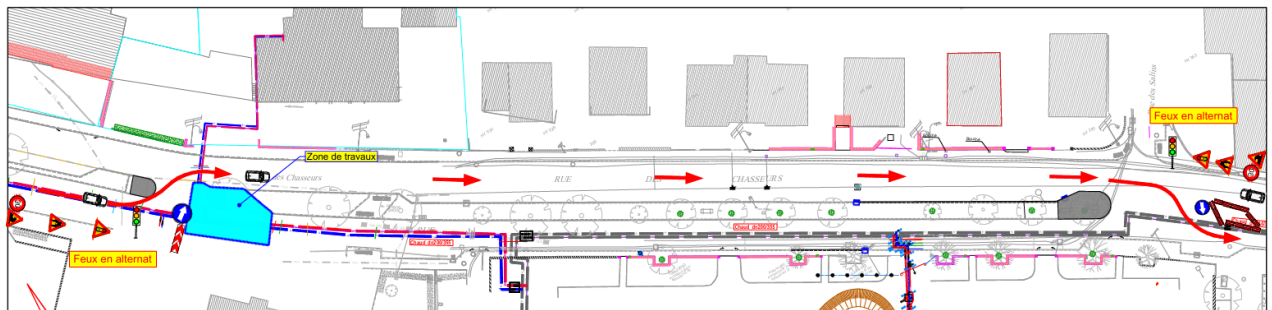

- Phase 2 : du 16 au 25 juin 2026

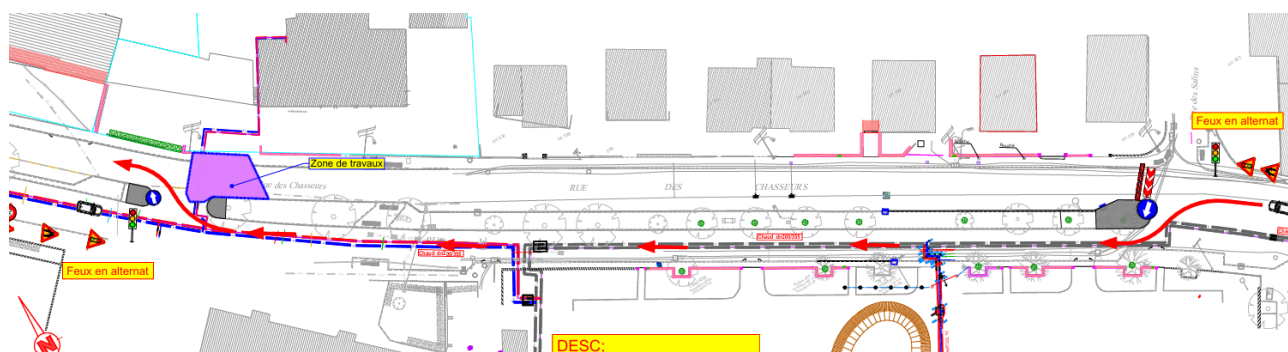

Travaux hors Montpellier

Tavaux récemment terminés

/

Nouveaux chantiers

Travaux en cours

Cournontérral

Où ? Route de Fabrègues – rue des bleuets à Cournontérral

Quand ? du 1 juin au 31 juillet 2026

Quoi ? Travaux de renouvellement du réseau d'eaux usées

Maître d'ouvrage : Régie des eaux

Incidence sur la circulation : route de Fabrègues barrée entre la rue des coquelicots et la rue des Bleuets. Une déviation est mise en place par la rue des coquelicots et la rue des bleuets dans les deux sens afin de maintenir les conditions de circulation pendant la durée des travaux



Où ? RM5 et Création Giratoire Cournontérral

Quand ? du 16 février au 14 août 2026

Quoi ? Aménagement et création d'un giratoire à l'intersection de la RM5 et la route en direction de Fabrègues

Maître d'ouvrage : Montpellier Méditerranée Métropole.

Incidence sur la circulation : Maintien de la circulation sur la RM5 avec séparateur GBA le long de la zone de travaux.

Maintien du cheminement piéton entre l'arrêt de bus scolaire de la piscine et le village.

Une déviation est mise en place pour tous les vélos, elle emprunte l'itinéraire suivant : route de Fabrègues, rue des Bleuets et avenue de la Gare du midi

Fabrègues

Où ? Digue des Campanelles – rue Jean-Marc Rouan

Quand ? Du 2 février au 31 juillet 2026

Quoi ? Travaux de protection contre les crues du Coulazou à Fabrègues – Dévoisement des réseaux pour l'aménagement de la digue des Campanilles

Maître d'ouvrage : Montpellier Méditerranée Métropole.

Incidences sur la circulation : La rue Jean-Marc Rouan sera fermée à l'intersection avec la rue des trois ponts. Les usagers devront faire demi-tour et réemprunter la rue Jean-Marc Rouan ou la rue des trois ponts et suivre l'itinéraire de déviation par la rue Georges Pompidou et la rue Viala, la rue des trois ponts sera mise à double sens de circulation et un panneau sera installé sur la rue du Pont Neuf pour permettre une circulation à contre sens des véhicules de service notamment pour la collecte des ordures ménagères.

L'accès aux riverains sera maintenu pendant toute la durée des travaux.

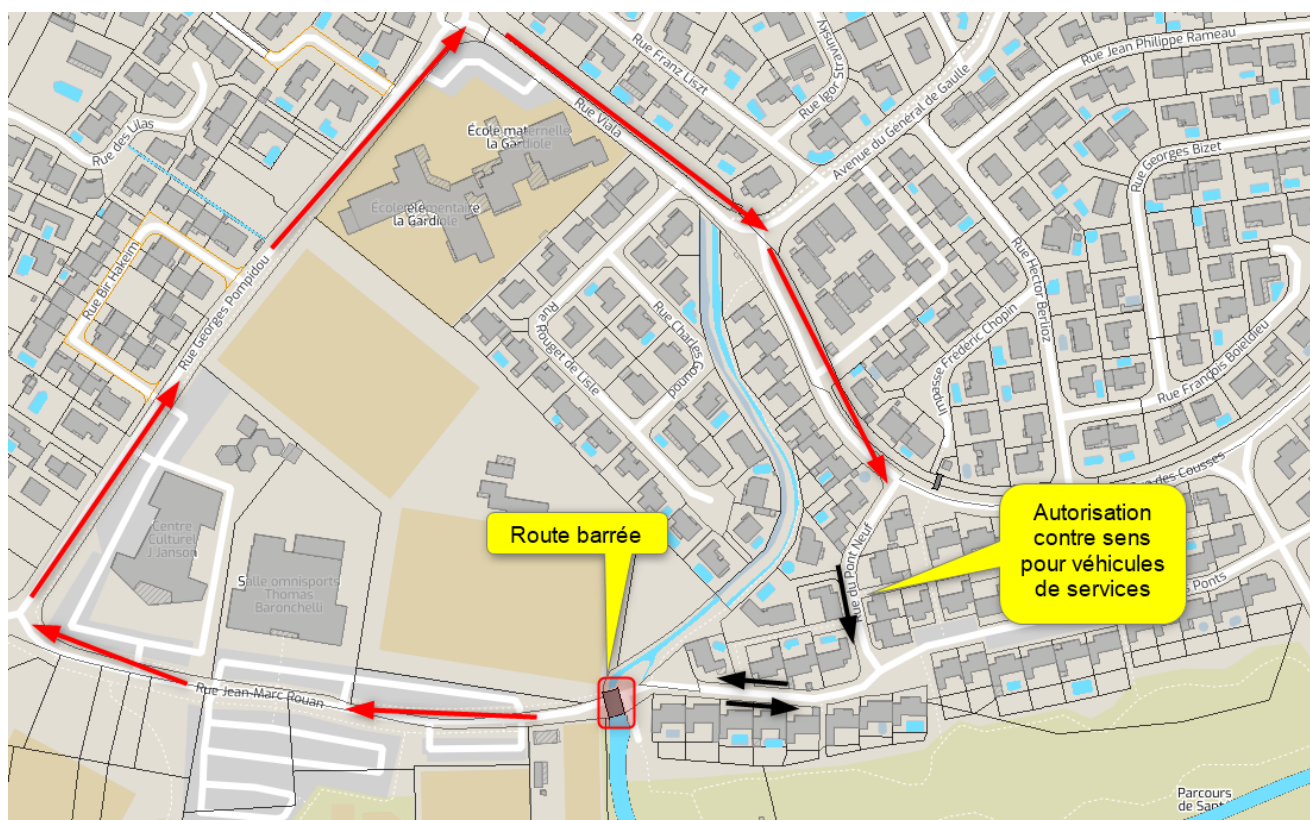

Jacou

Où ? Rue de l'Occitanie

Quand ? Du 23 mars au 30 août 2026

Quoi ? Réaménagement de la rue de l'Occitanie et du parking du stade, mise à double sens, reprise de la piste cyclable, création d'un cheminement piéton et d'un aménagement paysager.

Maître d'ouvrage : 3M

Incidences sur la circulation :

- Fermeture de la rue de l'Occitanie à partir du jeudi 26 mars jusqu'à mi-août
- Fermeture du parking à partir du 23 mars jusqu'à mi-août.
- Mise en place d'une déviation pour les VL et les Bus
- Maintien d'un cheminement piéton PMR du parking Puigségur jusqu'au stade de Rugby et la salle de spectacle « La passerelle »

Lattes

Où ? RM132 du PR7+000 au PR7+400

Quand ? du 28 avril au 31 août 2026

Quoi ? Travaux de réfection d'ouvrage d'art

Maître d'ouvrage : VINCI AUTOROUTE

Incidences sur la circulation :

- Réduction des voies de circulation à 2,80 m minimum sur l'ouvrage pour toute la durée des travaux ;
- Circulation alternée par feux de chantier **uniquement de nuit de 21h00 à 6h00** ;
- Fermeture de la RM132 dans les deux sens **4 à 6 nuits sur la période citée ci-dessus et uniquement de nuit de 21h00 à 6h00** ;
- Interdiction de circuler aux poids lourds de plus de 3t5 dans le sens Montpellier/Lattes.
- Une déviation sera mise en place par l'A709 ou la rue Montels Eglise via la RM986 et RM132 (DESC joint).
- Seul les transports en commun seront autorisés à circuler dans les deux sens avec un sens prioritaire matérialisé par des panneaux de types **B15/C18**





Date : 18/04/2026
 Echelle :
 Personnalités
 Page : 03/07
 Format : A3

PLANCHE 1

TRAVAUX SUR OUVRAGE MS6 - PS164-1 - A709
Travaux sous coupure totale
Déviations
 COUPURE TOTALE ET DEVIATION - 3 x 1 nuit entre 21h et 6h



Date : 18/04/2026
 Echelle : 1/2000
 Page : 04/07
 Format : A3

TRAVAUX SUR OUVRAGE MS6 - PS164-1 - A709
Travaux côté Narbonne, alternat côté Nîmes
PHASE 4 - CONFIGURATION 2A
 Circulation alternée sur 1 voie de 3.00m de large - de nuit entre 21h et 6h



Date : 18/04/2026
 Echelle : 1/2000
 Page : 05/07
 Format : A3

TRAVAUX SUR OUVRAGE MS6 - PS164-1 - A709
Travaux côté Nîmes, alternat côté Narbonne

PHASE 5 - CONFIGURATION 2B

Circulation alternée sur 1 voie de 3.00m de large – de nuit entre 21h et 6h

Mauguio

Où ? RM66 entre le PR6+440 et le PR7+500 sens 2 de la Grande Motte vers Montpellier

Quand ? Du 9 juin au 26 juin 2026 de nuit

Quoi ? Réfection de la chaussée

Maître d'ouvrage : Montpellier Méditerranée Métropole

Incidences sur la circulation : tous les jours hors week end, de 21h30 à 6h30, la circulation est interdite sur la RM66. Une déviation est mise en place via la RM21, le pont des Levades, l'avenue Georges Frêche, la RM172, le giratoire de l'échangeur de Fréjorgues et réinsertion sur la TM66 par la bretelle d'entrée du sens 2 au PR6+000. La circulation sera rétablie chaque matin à 6h30

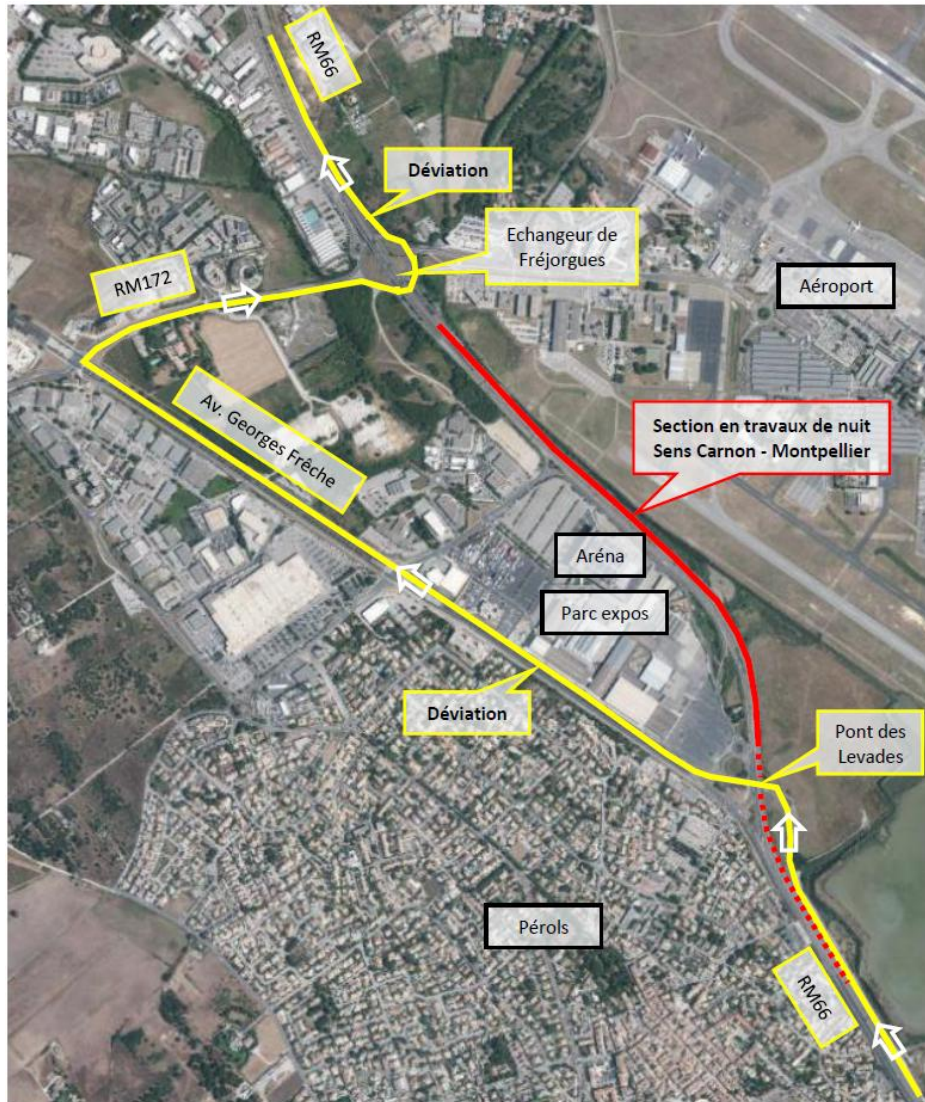

Où ? RM66 entre le PR6+300 et le PR4+800 sens 2 de la Grande Motte vers Montpellier

Quand ? Du 13 avril au 17 juillet 2026

Quoi ? Création de la bretelle de la Zac Fréjorgues Est

Maître d'ouvrage : Pays de l'Or Agglomération

Incidences sur la circulation :

- Du 14/04/2026 au 17/07/2026 jours et nuits : restriction de voie sur la voie rapide
- Le lundi 8 juin 2026 de minuit à 6h : restriction de voie sur la voir rapide
- Du 8 au 12 juin 2026 : bretelle de la RM189 en direction de Mauguio en sortie de la RM66 fermée.

Deux déviations seront mises en place :

- La première par la bretelle d'accès à la ZAC Fréjorgues Est depuis la RM66, la rue du Negue Cat, la rue du Rajol et la rue de la Mourre
 - La deuxième emprunte la bretelle de sortie de la RM66 vers la RM189 en direction de Lattes, l'avenue de la Figuières puis demi-tour au rond-point en insertion de l'avenue de la Gare et retour sur la RM189 en direction de Mauguio
- Le vendredi 12 juin 2026 de 20h à minuit : restriction de voie sur la voie rapide

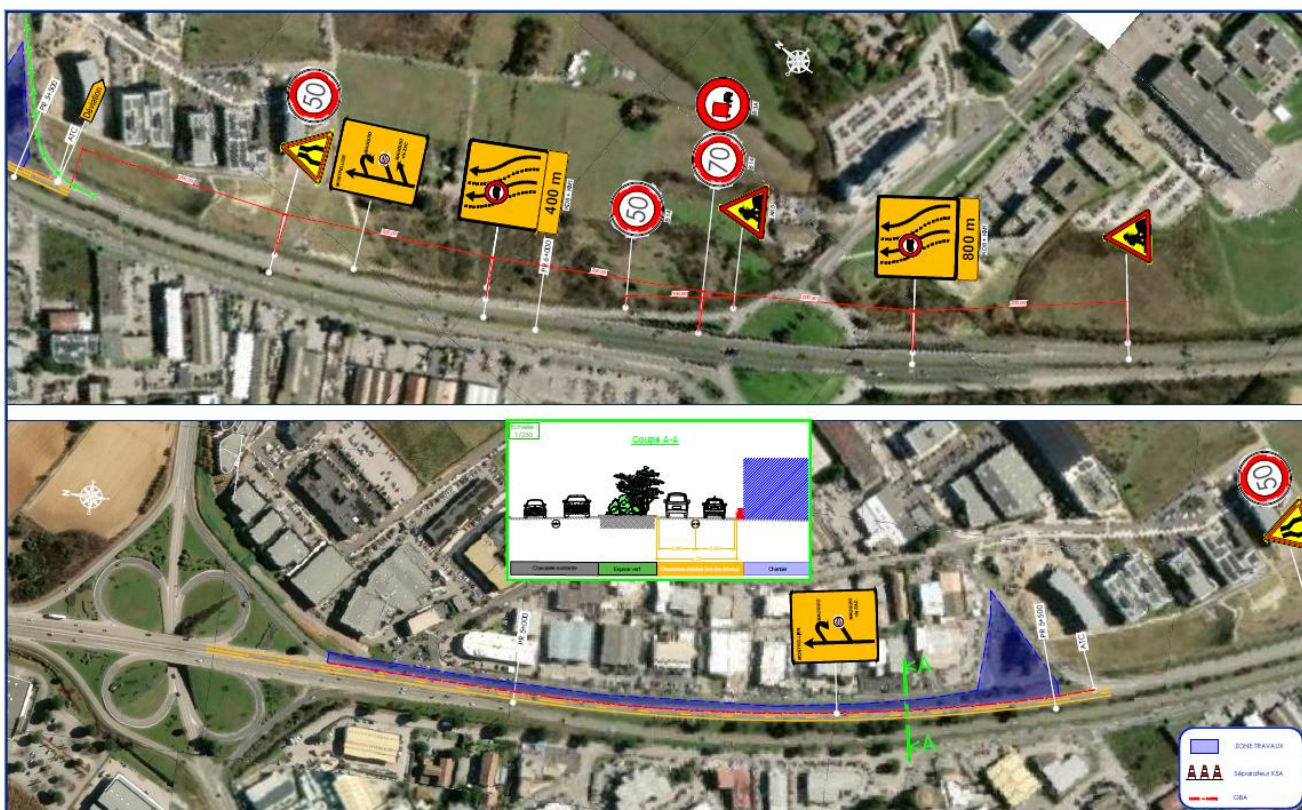



Pignan

Où ? RM5 au PR 8+371 – Carrefour avec l’avenue du général Grollier

Quand ? Du 17 novembre 2025 au 19 juin 2026.

Quoi ? Création d’un giratoire compatible avec le Bustram 4.

Maître d’ouvrage : Montpellier Méditerranée Métropole

Incidences sur la circulation :

Jusqu’au 14 juin 2026 :

- Réduction de vitesse à 30 km/h sur RM5 et sur avenue Grollier, deux interdictions de « tourner-à-gauche » :
 - depuis la RM5 en venant de Cournonterral en direction l’avenue Grollier.
 - depuis l’avenue Grollier en venant de Pignan en direction de la RM5 vers Lavérune.
- Dans la zone du chantier, les cyclistes de la Véloligne 8 (Cournonsec ↔ Figuerolles) ont obligation de « mettre pied à terre » pour traverser l’avenue Grollier et la future rue du cimetière.

Nuits du lundi au mardi 9 juin 2026 et du mardi au mercredi 10 juin 2026 (uniquement de 22h00 à 6h00):

incidence sur la circulation se cumulant aux autres incidences en cours

- Déviation des PL de la RM5 depuis le giratoire Geneveaux à St-Jean-de-Védas jusqu’à après la zone des travaux
- Déviation de nuit des VL dans les 2 sens par itinéraire selon 2 périodes horaires (Cf. plans ci-dessous)
RM5, avenue de la Bornière, avenue Sainte Cécile, avenue du Grand-Jeu, avenue du Général de Gaulle, avenue de Saint Georges d’Orques et avenue Grollier

Période 1 - entre 22h00 et minuit :

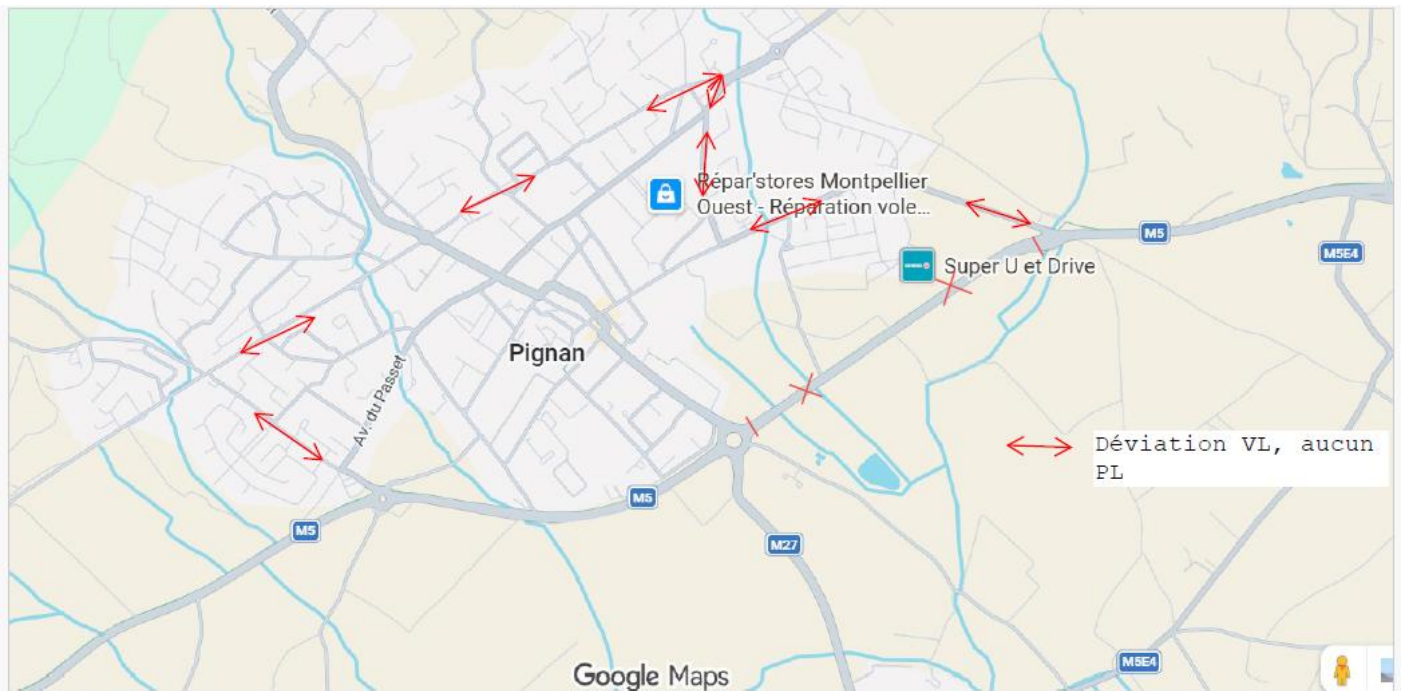

Période 2 – entre minuit et 6h00 :

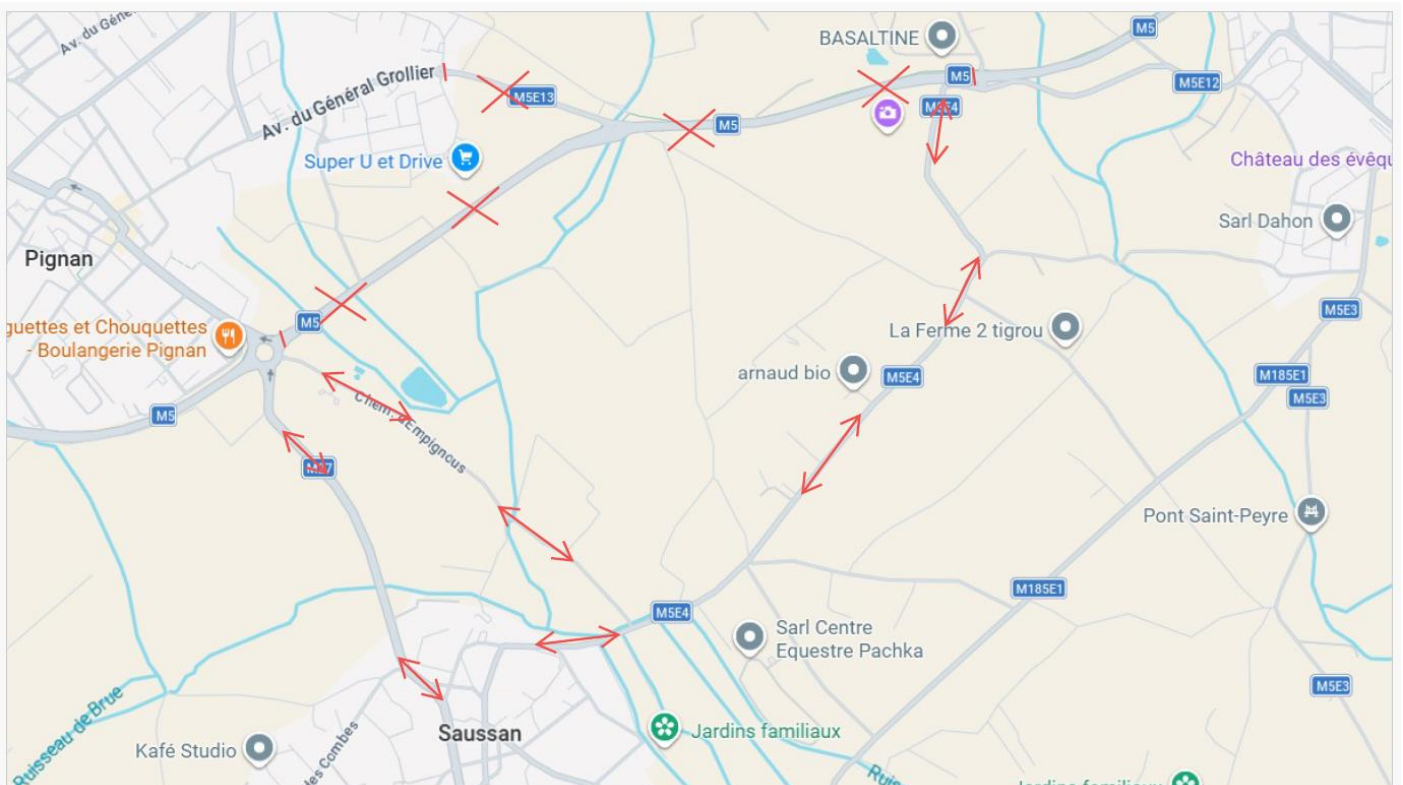

Villeneuve-lès-Maguelone

Où ? Place de l'Église et Place du Marché

Quand ? Du 15 février à fin juillet 2026

Quoi ?

- Aménagement place du marché
- Réalisation des fouilles archéologiques sur la place de l'église

Maître d'ouvrage : Montpellier Méditerranée Métropole.

Incidences sur la circulation : la circulation et stationnement sont interdits sur les places.

Du 6 mars au 17 juillet : Circulation piétonne déviée par la rue Maguelone