

# Point travaux



## Principaux travaux du 20 au 26 avril 2026

Montpellier Méditerranée Métropole, compétente en matière de voirie et de mobilités, informe les habitants du territoire sur les principaux travaux de la semaine qui impactent les déplacements.

## Travaux Montpellier

## Nouvelles configurations de circulation

/

# Travaux récemment terminés

/

# Nouveaux chantiers

- **Quartier Centre**

**Où ?** Rue de l'Ecole Normale entre la rue Emmanuel Hédon et l'avenue Charles Flahault.

**Quand ?** Du 20 au 24 avril 2026.

**Quoi ?** Mise en conformité d'un passage piéton.

**Maître d'ouvrage :** Montpellier Méditerranée Métropole.

Incidences sur la circulation :

La circulation sera interdite rue de l'Ecole Normale entre la rue Emmanuel Hédon et l'avenue Charles Flahault.

Un itinéraire de déviation sera mis en place :

- D'une part par l'avenue Pierre d'Adhémar, les rues de Forcrand et Crova.
- D'autre part par l'avenue Charles Flahault, la rue Croix Catelan, les avenues Chancel et du Professeur Grasset.

Accès riverains maintenus.

**Où ?** Place Bouschet de Bernard angle boulevard Renouvier et rue Adam de Craponne.

**Quand ?** Du 20 avril au 15 mai 2026.

**Quoi ?** Aménagement ponctuel de la Place Bouschet de Bernard.

**Maître d'ouvrage :** Montpellier Méditerranée Métropole.

Incidences sur la circulation :

Mise en place d'un rétrécissement de la chaussée de la place Bouschet de Bernard angle boulevard Renouvier et rue Adam de Craponne.

La circulation des véhicules se fera sur la voie restant libre.

Le stationnement sera interdit de 8h00 à 18h00 pendant la période des travaux.

Le cheminement des piétons se fera sur le trottoir d'en face.

Accès riverains maintenus.

**Où ?** Place du Père Régis et rue des Roses à l'angle de l'avenue d'Assas.

**Quand ?** Du 20 avril au 15 mai 2026.

**Quoi ?** Mise en accessibilité des trottoirs et des passages piétons.

**Maître d'ouvrage :** Montpellier Méditerranée Métropole.

Incidences sur la circulation :

Mise en place d'un rétrécissement de la chaussée place du Père Régis et rue des Roses à l'angle de l'avenue d'Assas.

La circulation des véhicules se fera sur la voie restant libre.

Le stationnement sera interdit au droit du numéro 18 de la place du Père Régis et sur 2 places de stationnement de part et d'autre de la rue des Roses pendant la période des travaux.

Le cheminement des piétons se fera sur le trottoir d'en face.

Les cyclistes circulant habituellement sur la piste cyclable seront déviés sur la voie restant libre suivant l'avancement du chantier.

Accès riverains maintenus.

## Où ? Galerie Cyclable Tunnel Comédie

Quand ? Du 23 au 24 avril 2026

Quoi ? Nuit de maintenance technique mensuelle et test des équipements de sécurité de l'ouvrage

Maître d'ouvrage : Montpellier Méditerranée Métropole

Incidences sur la circulation : L'entrée Victor Hugo du parking sera fermée toute la soirée du 23 avril 21h au 24 avril 5h. La rampe Sarraïl sera réservée pour la sortie des véhicules du parking. L'entrée du parking restera possible pendant toute la durée des travaux par l'entrée Mistral. Les cycles seront déviés par l'anneau vélo.

## • Quartier Cévennes

### Où ? Rue Paul Rimbaud (carrefour rue Marius Carrieu)

Quand ? 20 avril au 29 mai 2026

Quoi ? Modification du carrefour Carrieu / Rimbaud : travaux de voirie et création d'un branchement d'eaux usées.

Maître d'ouvrage : SA3M

Incidence sur la circulation :

Phase 1 :

- Condamnation du double sens de circulation rue Marius Carrieu dans le sens Ouest / Est depuis l'intersection rue du Belvedere jusqu'à l'intersection avenue Saint-Clément vers la rue Paul Rimbaud
- Mise en place de GBA à l'axe de la double voie Marius Carrieu sens Est/Ouest avec création d'un double sens de circulation

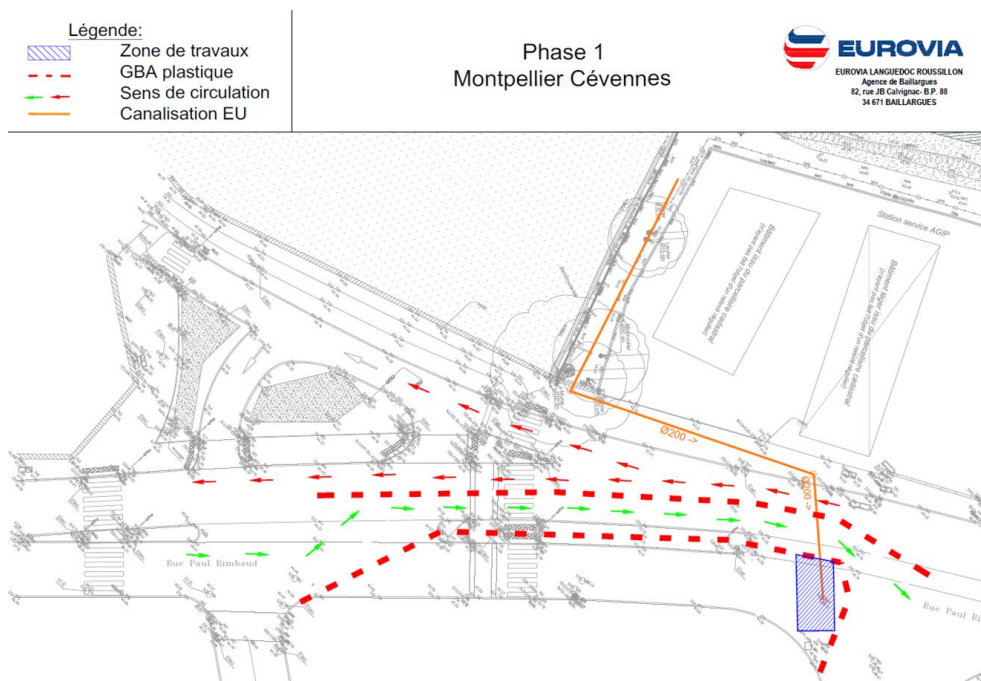

## Phase 2 :

- Condamnation du double sens de circulation Est/ouest rue Paul Rimbaud depuis le n°544 jusqu'au carrefour rue Marius Carrien / Rimbaud
- Mise en place de GBE à l'axe de la double voie Marieux Carrieu sens Est/Ouest avec création d'un double sens de circulation

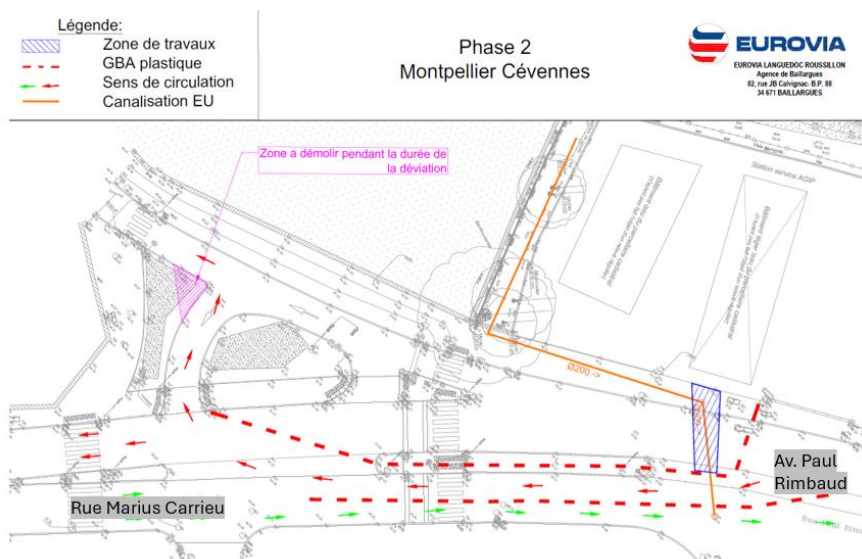

### Où ? Rue des Sureaux/Rue Las Sorbes/Rue d'Alco

Quand ? 20 avril au 24 avril 2026

Quoi ? Diagnostic Feeder DN600 Eau Potable

Maître d'ouvrage : RE3M

Incidence sur la circulation :

- Circulation maintenue avec rétrécissement sur Rue des Sureaux du 20 au 24 avril
- Alternat Rue de Las Sorbes au niveau du croisement avec Via de Tolosana sur horaire chantier les 22 et 23 avril (travaux sous trottoir)
- Rétrécissement ponctuel voie Rue d'Alco les 22 et 23 avril (accès regard de visite)

### • Quartier Hôpitaux Facultés

Où ? 1457 Rue Pioch de Boutonnet

Quand ? Du 20 avril au 7 mai 2026

Quoi ? Extension du réseau d'eaux pluviales EHPAD-Crèche (SA3M)

Maître d'ouvrage : PEP's-GEEP

Incidences sur la circulation :

- Circulation interdite sauf riverains.
- Stationnement interdit.
- Déviation mise en place pour tous les véhicules par la rue de la Combe de Bonesta, Rue de la Roqueturière, Rue de l'Aiguelongue (y compris les bus)



• **Quartier Mosson**

**Où ?** Rue de la Haye

**Quand ?** Du 20 avril au 12 juin 2026

**Quoi ?** Travaux de voirie – béton désactivé, accès au nouveau Pôle Educatif des Halles

**Maître d'ouvrage :** SA3M

Incidences sur la circulation :

- Déviation d'accès aux parkings de Gisèle Halimi + Pôle Médical Le Pinède par la rue de Bari du 20/04/2026 au 04/05/2026
- Condamnation de l'entrée du parking Pôle Médical Le Pinède du 04/05/2026 au 11/05/2026
- Déviation d'accès au parking Gisèle Halimi par la rue de Bari du 04/05/2026 au 12/06/2026



## • Quartier Port Marianne

**Où ?** Rue Louise Michel

**Quand ?** Du 20 avril au 1<sup>er</sup> septembre 2026

**Quoi ?** Aménagement des abords de la crèche et résidence sénior ACM

**Maître d'ouvrage :** SA3M / ENEDIS

Incidences sur la circulation :

- Maintien de la circulation des véhicules à l'identique (sens unique) pendant la durée des travaux
- Interdiction de stationner
- Mise en place d'un itinéraire de déviation piéton par le parc
- Maintien de l'accès aux résidences ACM

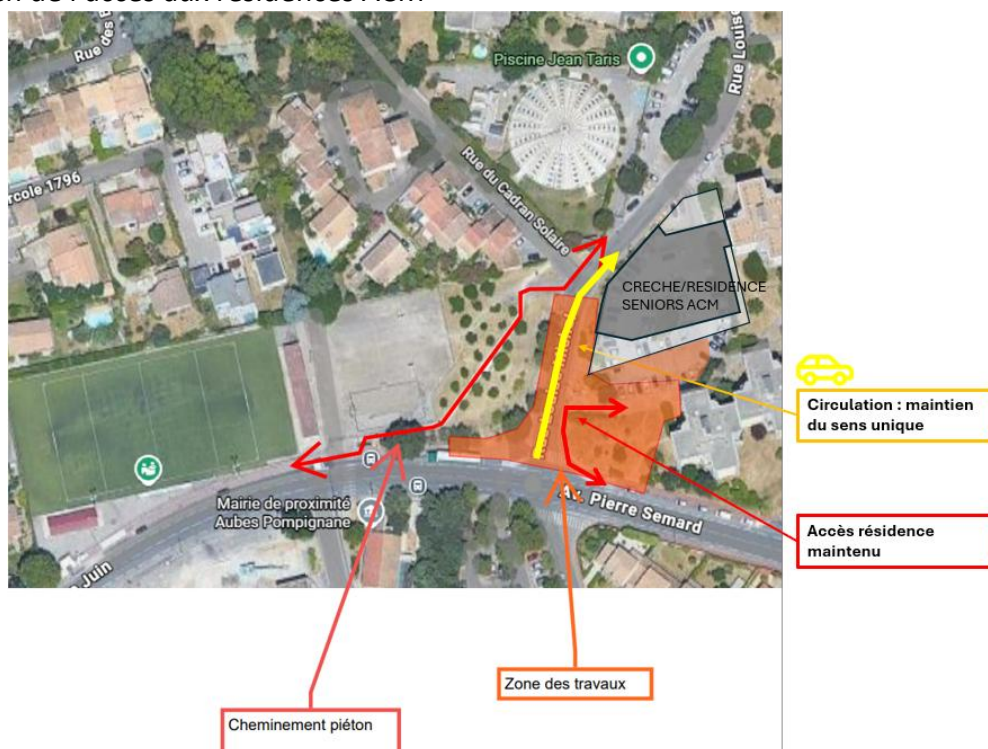

# Travaux en cours

## • Quartier Cévennes

**Où ?** Allée de l'Aqueduc (voie sans issue)

**Quand ?** Du 29 août 2025 au 30 août 2026

**Quoi ?** Création d'un parc public.

**Maître d'ouvrage :** SA3M.

Incidences sur la circulation :

- Double sens sur une seule voie avec des écluses sur l'allée de l'aqueduc
- Immobilisation de 4 stationnements publics sur le parvis des écoles



## • Quartier Mosson

**Où ?** Rue de Cos - Avenue de Barcelone, entre le rond-point Schumann et la rue de Salerne

**Quand ?** Du 14 octobre 2024 à fin juin 2026

**Quoi ?** Dévoiement des réseaux de gaz, télécom et électrique, d'eaux pluviales, d'eaux usées et d'eau potable / Création du réseau de chaleur Nord / Aménagement de voirie

**Maître d'ouvrage :** SA3M.

Incidences sur la circulation :

- Fermeture de la rue de Cos jusqu'à fin juin 2026 ;
- Fermeture de l'avenue de Barcelone, entre le rond-point Schumann et la rue de Salerne jusqu'à fin mai 2026 ;
- Fermeture de la voie descendante de 7h30 à 17h00 ou de la voie montante selon les besoins du chantier ;
- Mise en place d'un itinéraire de déviation par l'avenue de l'Europe ;
- Accès au parking du centre commercial Louisville par l'avenue d'Heidelberg.

**Où ?** Rue de l'Agathois, entre la rue de l'Agenais et la rue Sainte Barbe

**Quand ?** Du 12 janvier à fin juin 2026

**Quoi ?** Rénovation de la rue, création de trottoirs, création de stationnements, dévoiement de la HTA  
Plantations d'arbres à l'automne 2026

**Maître d'ouvrage :** SA3M / ENEDIS

Incidences sur la circulation :

- Mise en sens unique Nord-Sud du tronçon rue de l'Agathois entre la rue de l'Agenais et la rue Sainte Barbe
- Mise en place d'une déviation par la rue Sainte Barbe et l'avenue de l'Europe

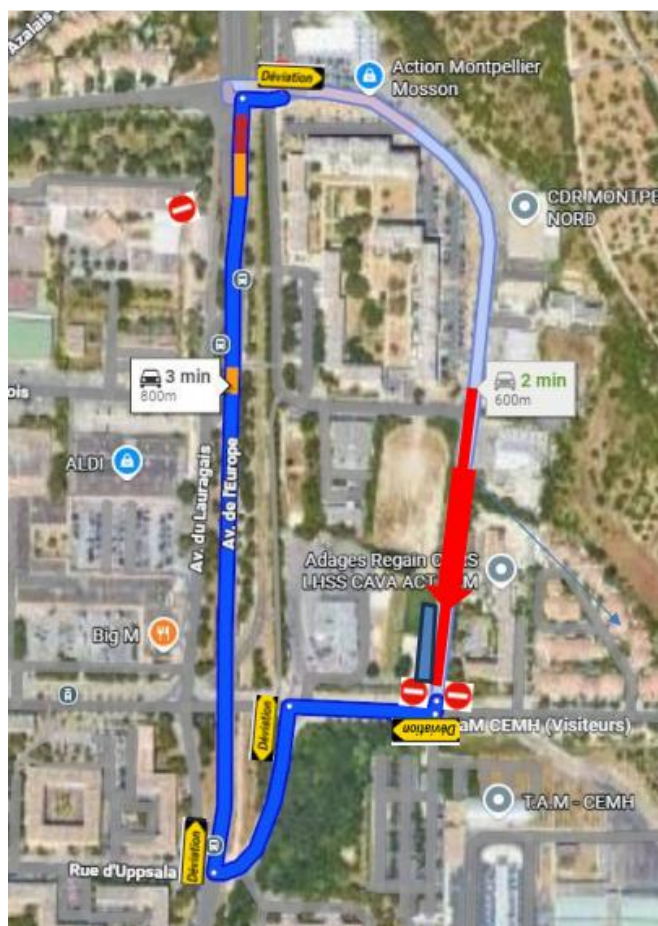

**Où ?** Avenue de Barcelone entre la rue de Leyde et la rue de Salerne

**Quand ?** Du 17 février au 15 juin 2026

**Quoi ?** Sécurisation du carrefour Barcelone / Salerne

**Maître d'ouvrage :** SA3M

Incidences sur la circulation : Fermeture ponctuelle de la voie descendante ou de la voie montante de 7h30 à 17h00, déviation par la rue de Saragosse. Mise en place d'un homme trafic pour la sortie du parking de la résidence Saint Guilhem SHFE.

**Où ?** Rue d'Uppsala entre la rue de Bologne et la rue de Bale

**Quand ?** Du 23 février au 30 avril 2026

**Quoi ?** Renouvellement des réseaux, création d'arrosage, plantations et aménagement du trottoir d'accès à la crèche

**Maître d'ouvrage :** SA3M

Incidences sur la circulation :

- Mise en sens unique de la rue d'Uppsala de l'Ouest vers l'Est
- Déviation par la rue de Bâle et la rue de Bologne

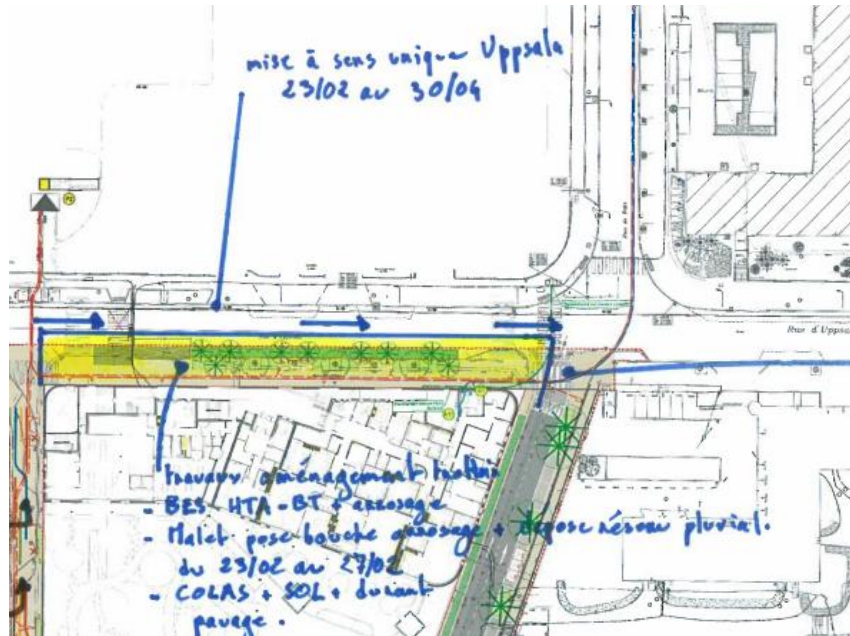

**Où ?** Avenue du Comté de Nice à l'angle de la rue des Baléares. Rue des Baléares entre la rue de Gênes et l'avenue du Comté de Nice.

**Quand ?** Du 9 mars au 30 avril 2026.

**Quoi ?**

- Aménagement de voirie.
- Sécurisation du carrefour et des traversées piétonnes

**Maître d'ouvrage :** Montpellier Méditerranée Métropole

Incidences sur la circulation : Mise en place d'une circulation alternée avenue du Comté de Nice à l'angle de la rue des Baléares.

La circulation sera interdite rue des Baléares entre la rue de Gênes et l'avenue du Comté de Nice sauf pour l'accès au parking qui sera maintenu.

Un itinéraire de déviation sera mis en place par la rue de Gênes, les avenues de Naples et du Comté de Nice.

Accès riverains maintenus.

Déplacement de l'arrêt de bus



- **Quartier Nord-Alco**

**Où ?** Route de Ganges – entre la rue de la Cardonille et le rond-point de la Lyre

**Quand ?** Du 16 février au 5 juin 2026

**Quoi ?** Création de murs de soutènement pour la future chaufferie de la route de Ganges

**Maître d'ouvrage :** SA3M

Incidences sur la circulation : Suppression de la voie rapide (voie de gauche) sur la route de Ganges dans le sens Montpellier Saint-Gély- du- Fesc

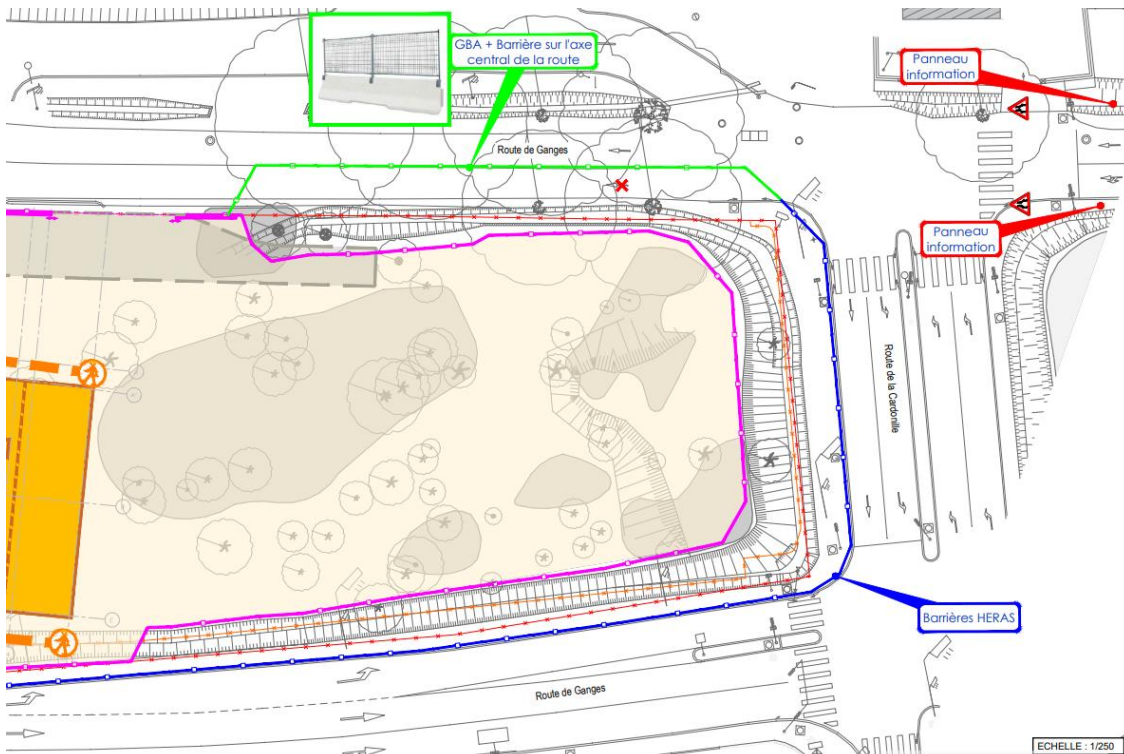

- **Cévennes**

**Où ?** Rue Boussinesq entre boulevard Benjamin Milhaud et l'avenue de l'Ecole d'agriculture

**Quand ?** du 30 mars au 15 mai 2026

**Quoi ?** Période de préparation des travaux d'extension du réseau d'eau potable pour sécuriser l'alimentation

**Maître d'ouvrage :** Régie des eaux de Montpellier Méditerranée Métropole

Incidence sur la circulation :

La circulation s'effectuera par rétrécissement de chaussée compte tenu d'un empiètement temporaire sur une partie de la chaussée. Les emplacements de stationnement situés au droit de l'empiètement sont neutralisés.

Les piétons circulant habituellement sur ce trottoir seront déviés sur le trottoir d'en face.



# Travaux hors Montpellier

## Tavaux récemment terminés

### Cournonterral

**Où ?** Rue des Dèvèzes

**Quoi ?** Création d'une voie verte entre la rue Bastide de l'Oulieu et l'avenue de la République

**Maître d'ouvrage :** Montpellier Méditerranée Métropole.

Incidences sur la circulation : rétablissement de la circulation

# Nouveaux chantiers

## Castries / Sussargues

**Où ?** M54 – depuis la M610 jusqu'au stade Jules Rimet

**Quand ?** Du 20 au 30 avril 2026

**Quoi ?** Raccordement électrique de la ZAC Jules Rimet

**Maître d'ouvrage :** ENEDIS

Incidences sur la circulation : Circulation alternée

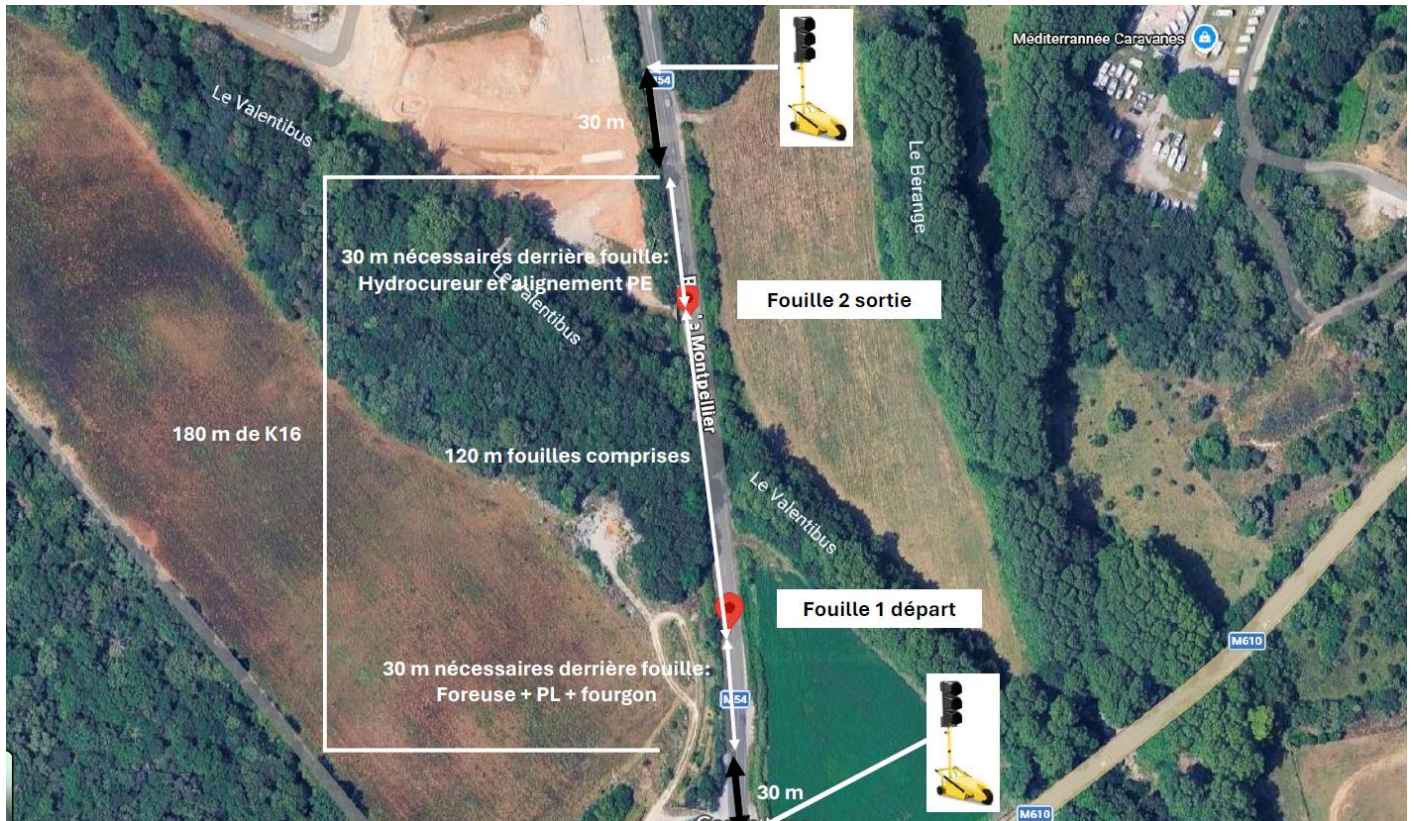

## Pérols

**Où ?** Giratoire de l'aéroport RM66-RD172

**Quand ?** Du 20 avril au 25 mai 2026

**Quoi ?** réalisation d'un shunt depuis l'avenue Jacqueline Auriol RD172 vers la RM66

**Maître d'ouvrage :** Conseil départemental de l'Hérault

Incidences sur la circulation :

- Réduction de la voie d'entrée sur la RM66
- Réduction de la voie de gauche de l'anneau du giratoire
- Fermeture de l'entrée sur le giratoire depuis l'avenue Jacqueline Auriol et déviation via la RD172 (de nuit)

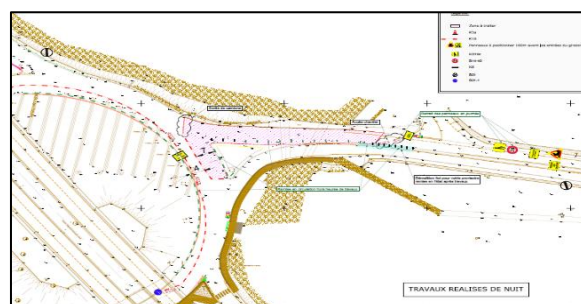
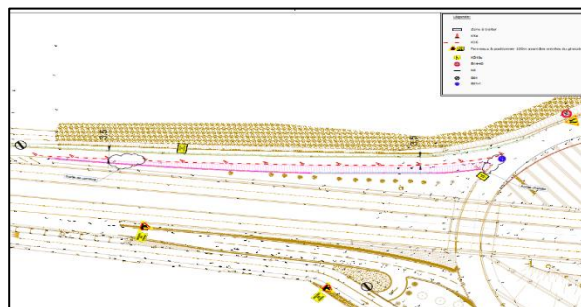
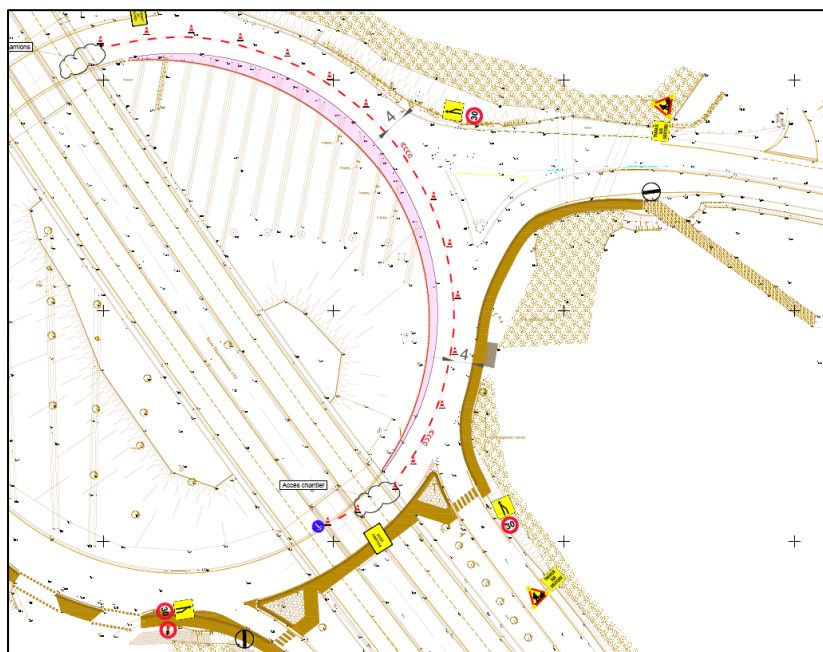

## Saint Drézéry

**Où ?** M118 – Avenue du Bérange

**Quand ?** Du 20 au 24 avril 2026

**Quoi ?** Réalisation d'une résine gravillonnée sur toute la voie

**Maître d'ouvrage :** Montpellier Méditerranée Métropole

Incidences sur la circulation : Route barrée avec déviation

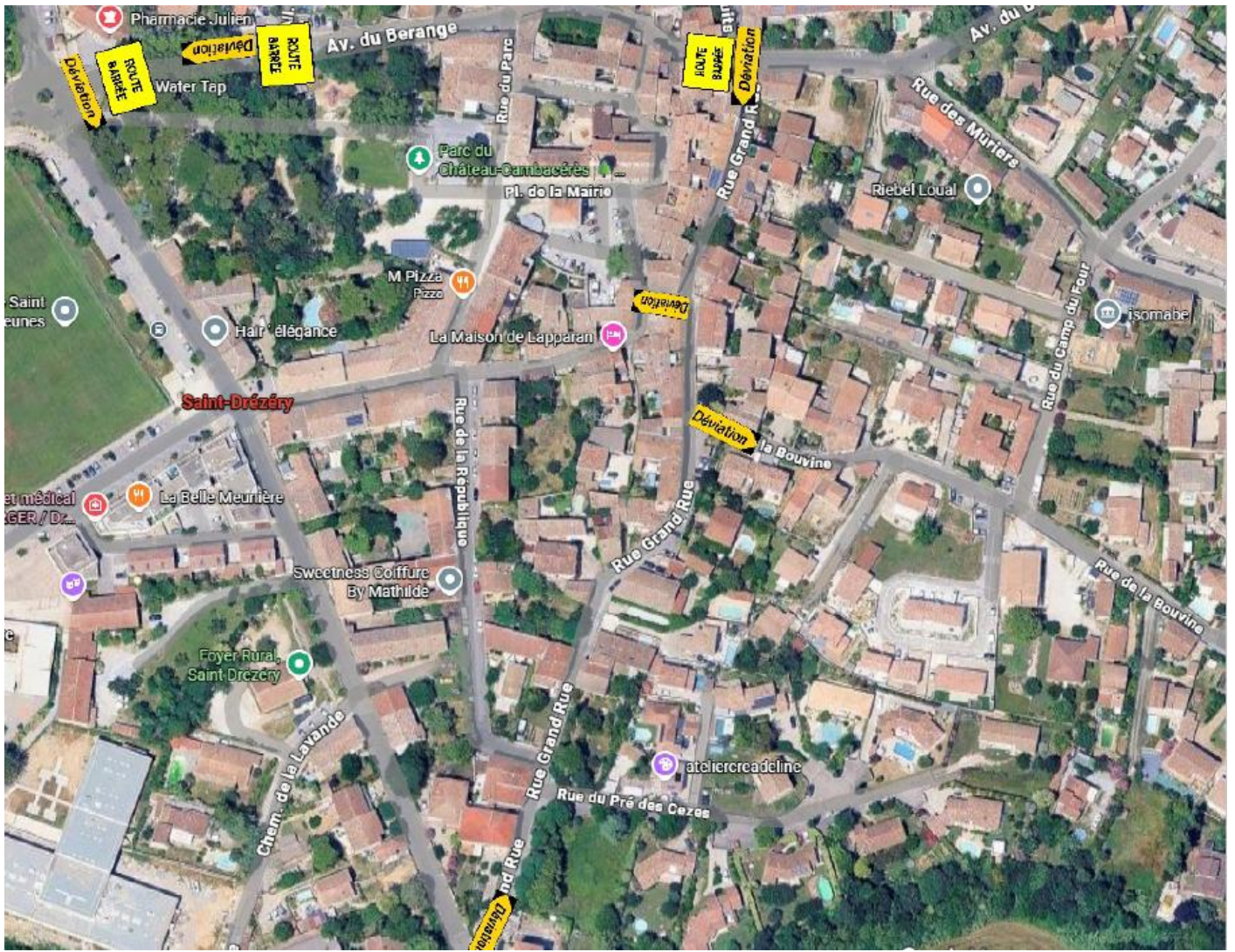

# Travaux en cours

## Le Crès / Vendargues

**Où ?** M65 – depuis l’avenue du Mistral à Le Crès jusqu’à la M610 à Vendargues

**Quand ?** Du 17 novembre 2025 au 24 avril 2026

**Quoi ?** Réaménagement de la piste cyclable située le long de la M65

**Maître d’ouvrage :** Montpellier Méditerranée Métropole.

Incidences sur la circulation : déviation des piétons et des cyclistes sur la piste opposée

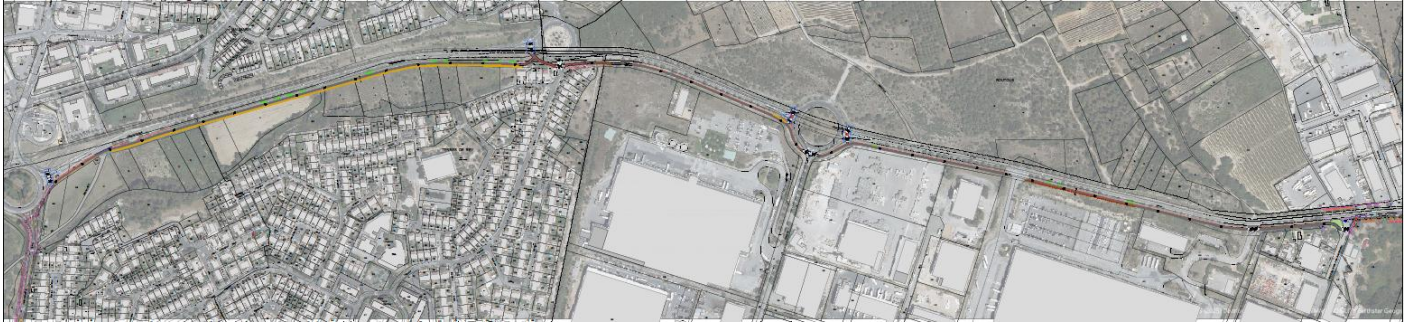

## Cournonterral

**Où ?** RM5 et Création Giratoire Cournonterral

**Quand ?** du 16 février au 22 mai 2026

**Quoi ?** Aménagement et création d’un giratoire à l’intersection de la RM5 et la route en direction de Fabrègues

**Maître d’ouvrage :** Montpellier Méditerranée Métropole.

Incidence sur la circulation : Maintien de la circulation sur la RM5 avec séparateur GBA le long de la zone de travaux.

Maintien du cheminement piéton entre l’arrêt de bus scolaire de la piscine et le village.

Une déviation est mise en place pour tous les vélos, elle emprunte l’itinéraire suivant : route de Fabrègues, rue des Bleuets et avenue de la Gare du midi

## Fabrigues

**Où ?** Digue des Campanelles – rue Jean-Marc Rouan

**Quand ?** Du 2 février au 31 juillet 2026

**Quoi ?** Travaux de protection contre les crues du Coulazou à Fabrigues – Dévoisement des réseaux pour l'aménagement de la digue des Campanelles

**Maître d'ouvrage :** Montpellier Méditerranée Métropole.

Incidences sur la circulation : La rue Jean-Marc Rouan sera fermée à l'intersection avec la rue des trois ponts. Les usagers devront faire demi-tour et réemprunter la rue Jean-Marc Rouan ou la rue des trois ponts et suivre l'itinéraire de déviation par la rue Georges Pompidou et la rue Viala, la rue des trois ponts sera mise à double sens de circulation et un panneau sera installé sur la rue du Pont Neuf pour permettre une circulation à contre sens des véhicules de service notamment pour la collecte des ordures ménagères.

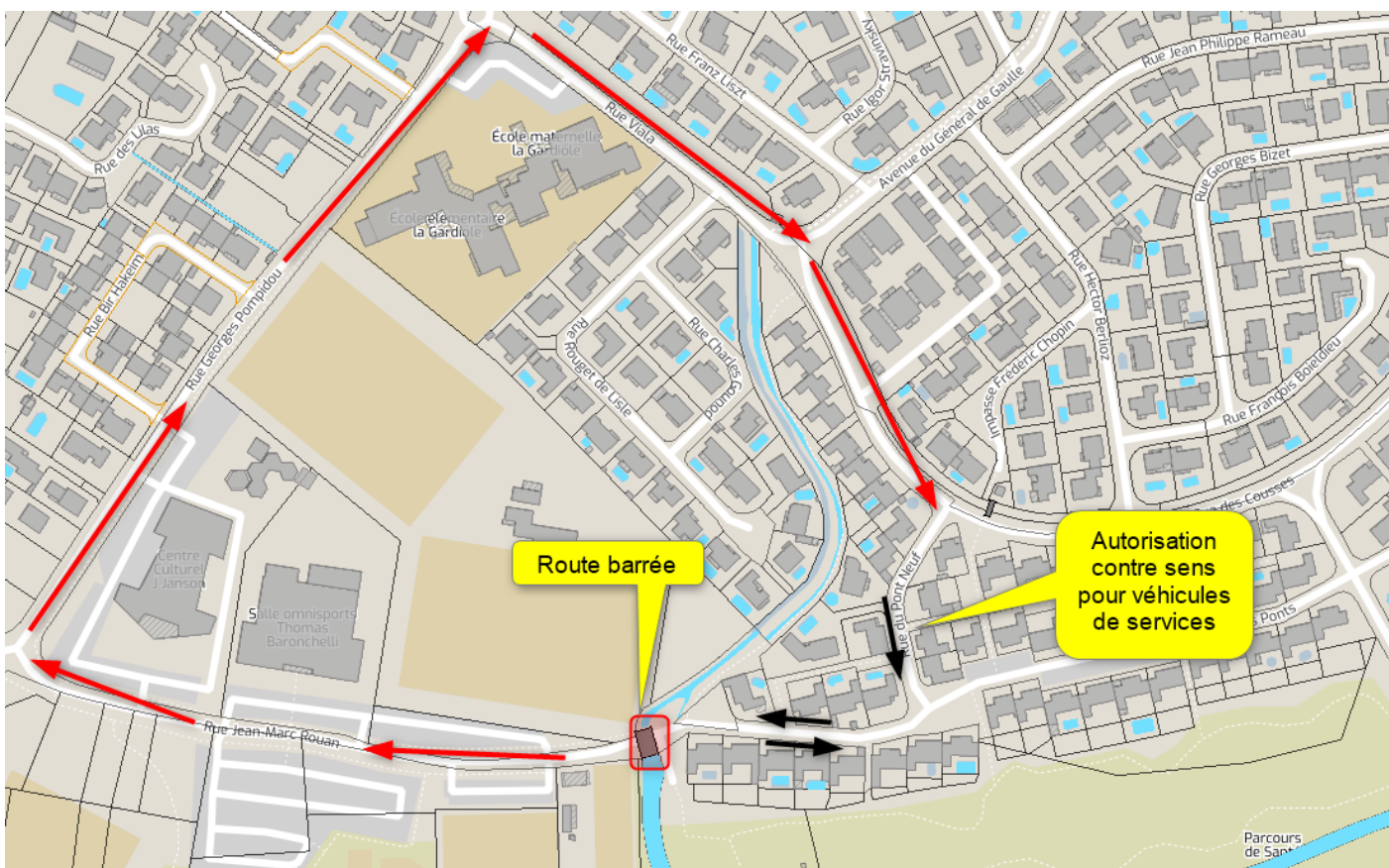

## Grabels

**Où ?** Rue Roqueblanque, entre route de Montferrier et rue de la Plaine

**Quand ?** Du 13 octobre 2025 au 30 avril 2026

**Quoi ?**

- Création de trottoirs
- Création d'écluses et de stationnement règlementaire
- Réfection complète de la chaussée
- Création d'un réseau pluvial de diamètre 800.

**Maître d'ouvrage :** Montpellier Méditerranée Métropole.

Incidences sur la circulation :

La circulation est rétablie avec circulation sur demi chaussée ponctuellement sur la rue Roqueblanque

## Jacou

**Où ?** Rue de l'Occitanie

**Quand ?** Du 23 mars 2026 au 30 août

**Quoi ?** Réaménagement de la rue de l'Occitanie et du parking du stade, mise à double sens, reprise de la piste cyclable, création d'un cheminement piéton et d'un aménagement paysager.

**Maître d'ouvrage :** 3M

Incidences sur la circulation :

- Fermeture de la rue de l'Occitanie à partir du jeudi 26 mars jusqu'à mi-août
- Fermeture du parking à partir du 23 mars jusqu'à mi-août.
- Mise en place d'une déviation pour les VL et les Bus
- Maintien d'un cheminement piéton PMR du parking Puigséguir jusqu'au stade de Rugby et la salle de spectacle « La passerelle »

## Mauguio

**Où ?** RM66 entre le PR6+300 et le PR4+800 sens 2 de la Grande Motte vers Montpellier

**Quand ?** Du 13 avril au 17 juillet 2026

**Quoi ?** Création de la bretelle de la Zac Fréjorgues Est

**Maître d'ouvrage :** Pays de l'Or Agglomération

Incidences sur la circulation :

- Du 14/04/2026 au 17/07/2026 jours et nuits : réduction des voies de circulation



## Pignan

**Où ?** RM5 au PR 8+371 – Carrefour avec l'avenue du général Grollier

**Quand ?** Du 17 novembre 2025 au 19 juin 2026.

**Quoi ?** Création d'un giratoire compatible avec le Bustram 4.

**Maître d'ouvrage :** Montpellier Méditerranée Métropole

Incidences sur la circulation :

Période en cours et ce jusqu'au 28 mai 2026 : réduction de vitesse à 30 km/h sur RM5 et sur avenue Grollier, interdiction de « tourner-à-gauche » en venant de Cournonterral depuis RM5 vers avenue Grollier, léger dévoiement par le Nord du carrefour de l'itinéraire de la Véloligne 8 (Cournonsec ↔ Figuerolles) et des modes actifs, les cyclistes ont obligation de « mettre pied à terre » pour traverser l'avenue Grollier par un passage piéton temporaire.

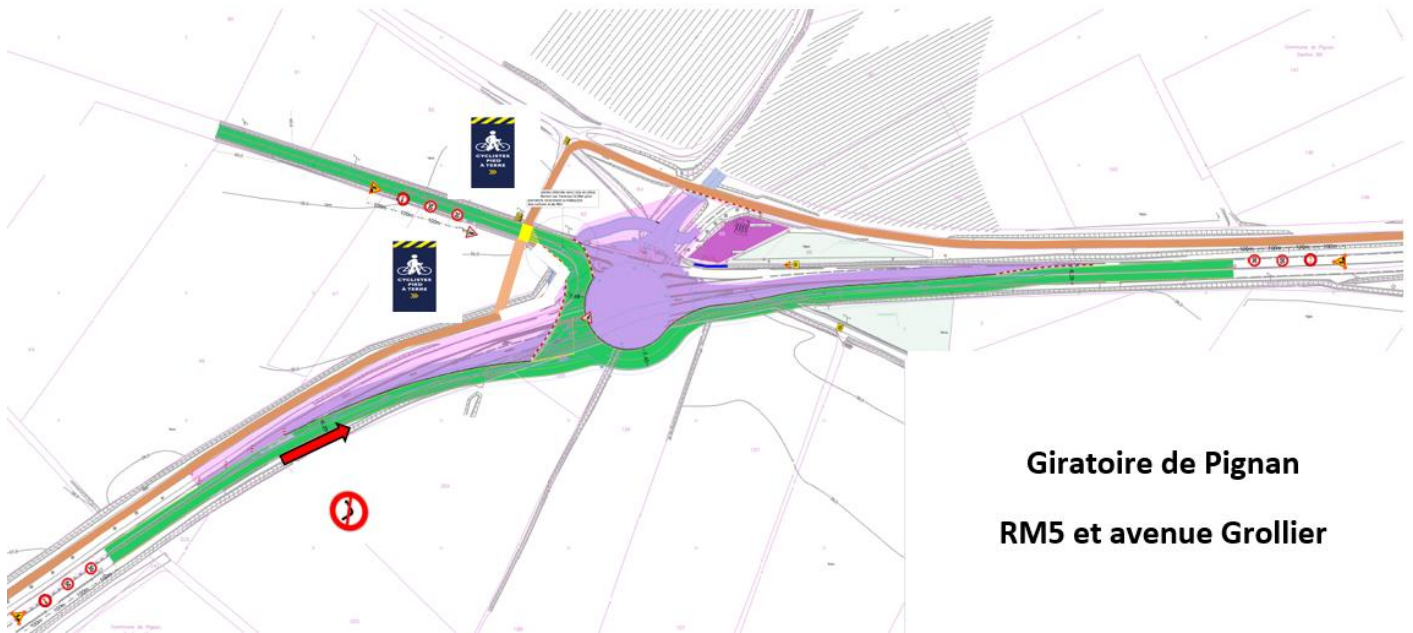

**Giratoire de Pignan**

**RM5 et avenue Grollier**

Entre le 20 et le 30 avril 2026 : la circulation est interdite sur l'avenue Grollier pour sa section entre la RM5 et le rond-point Thomas Arbouset (déviation VL/PL par RM5, avenue de la Bornière, avenue Sainte Cécile, Avenue du Grand-Jeu, avenue du Général de Gaulle, avenue de Saint Georges d'Orques et avenue Grollier)



Deux arrêts de bus de la TAM, ligne 38, arrêts « Saint-Estève » et « Cimetière-de-Pignan » ne seront pas desservis (report à l'arrêt « violettes »)

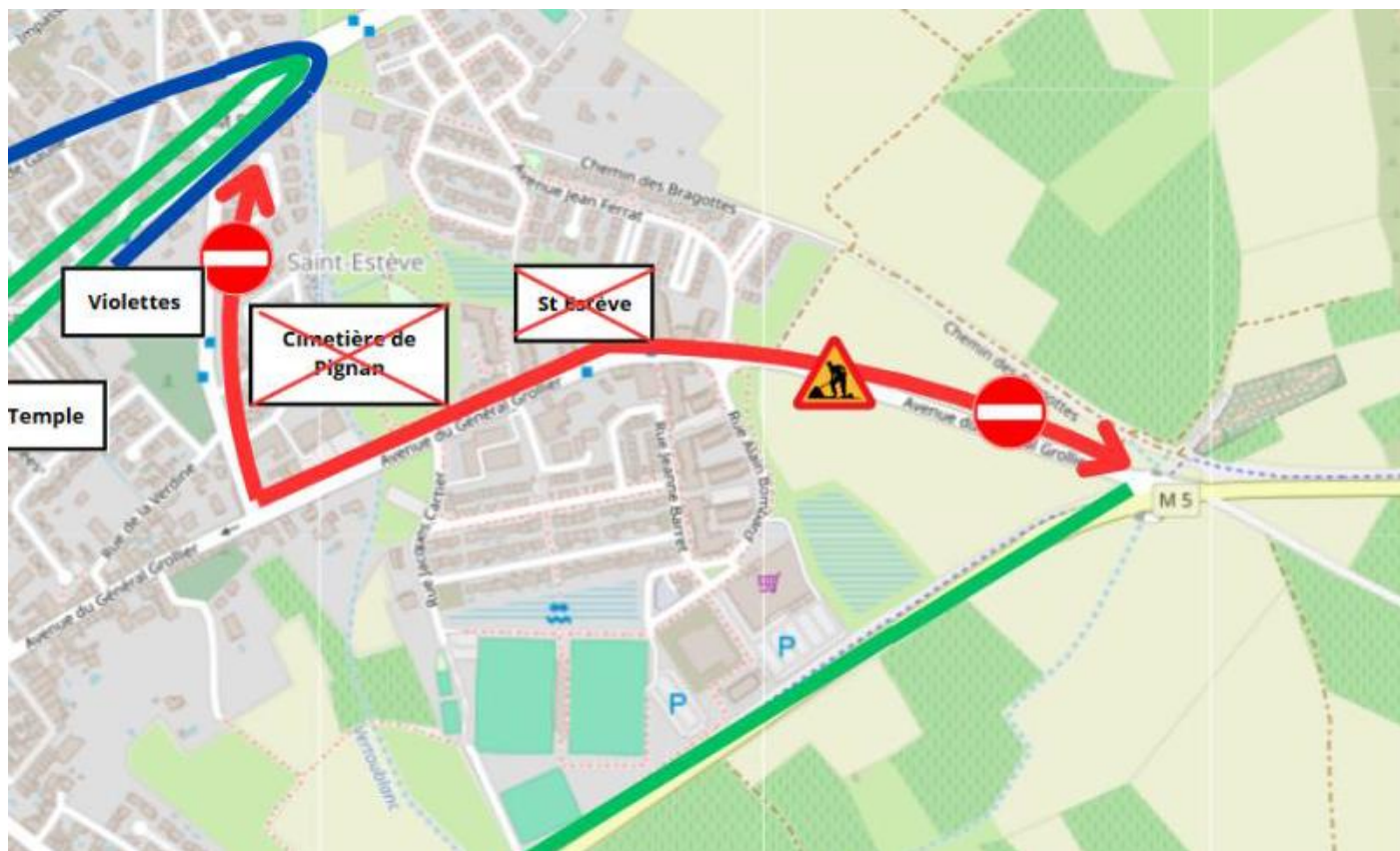

## Villeneuve-lès-Maguelone

**Où ?** Place de l'Église et Place du Marché

**Quand ?** Du 15 février à fin juillet 2026

**Quoi ?**

- Aménagement place du marché
- Réalisation des fouilles archéologiques sur la place de l'église

**Maître d'ouvrage :** Montpellier Méditerranée Métropole.

Incidences sur la circulation : la circulation et stationnement sont interdits sur les places.

Du 6 mars au 17 juillet : Circulation piétonne déviée par la rue Maguelone