

# Point travaux



## Principaux travaux du 27 avril au 10 mai 2026

Montpellier Méditerranée Métropole, compétente en matière de voirie et de mobilités, informe les habitants du territoire sur les principaux travaux de la semaine qui impactent les déplacements.

## Travaux Montpellier

## Nouvelles configurations de circulation

/

# Travaux récemment terminés

- **Quartier Centre**

**Où ?** Rue de l'Ecole Normale entre la rue Emmanuel Hédon et l'avenue Charles Flahault

**Quoi ?** Mise en conformité d'un passage piéton.

**Maître d'ouvrage :** Montpellier Méditerranée Métropole.

Incidences sur la circulation :

Rétablissement de la circulation

**Où ?** Galerie Cyclable Tunnel Comédie

**Quoi ?** Nuit de maintenance technique mensuelle et test des équipements de sécurité de l'ouvrage

**Maître d'ouvrage :** Montpellier Méditerranée Métropole

Incidences sur la circulation :

Rétablissement de la circulation

**Où ?** Boulevard Benjamin Milhaud

**Quoi ?** Création de 2 accès sur une conduite structurante d'alimentation en eau potable de diamètre 800 mm

**Maître d'ouvrage :** RE3M

Incidence sur la circulation :

Rétablissement de la circulation

- **Quartier Cévennes**

**Où ?** Rue Boussinesq entre boulevard Benjamin Milhaud et l'avenue de l'Ecole d'agriculture

**Quoi ?** Période de préparation des travaux d'extension du réseau d'eau potable pour sécuriser l'alimentation

**Maître d'ouvrage :** Régie des eaux de Montpellier Méditerranée Métropole

Incidence sur la circulation :

Rétablissement de la circulation

**Où ?** Rue des Sureaux/Rue Las Sorbes/Rue d'Alco

**Quoi ?** Diagnostic Feeder DN600 Eau Potable

**Maître d'ouvrage :** RE3M

Incidence sur la circulation :

Rétablissement de la circulation



- Quartier Croix d'Argent

**Où ?** Quai Flora Tristan

**Quand ?** Du 27 avril au 30 avril 2026

**Quoi ?** Travaux de réfection du réseau pluvial

**Maître d'ouvrage :** Montpellier Méditerranée Métropole

**Incidences sur la circulation :** du 27 avril au 30 avril 2026 : circulation en réduction de chaussée. Pas de déviation.

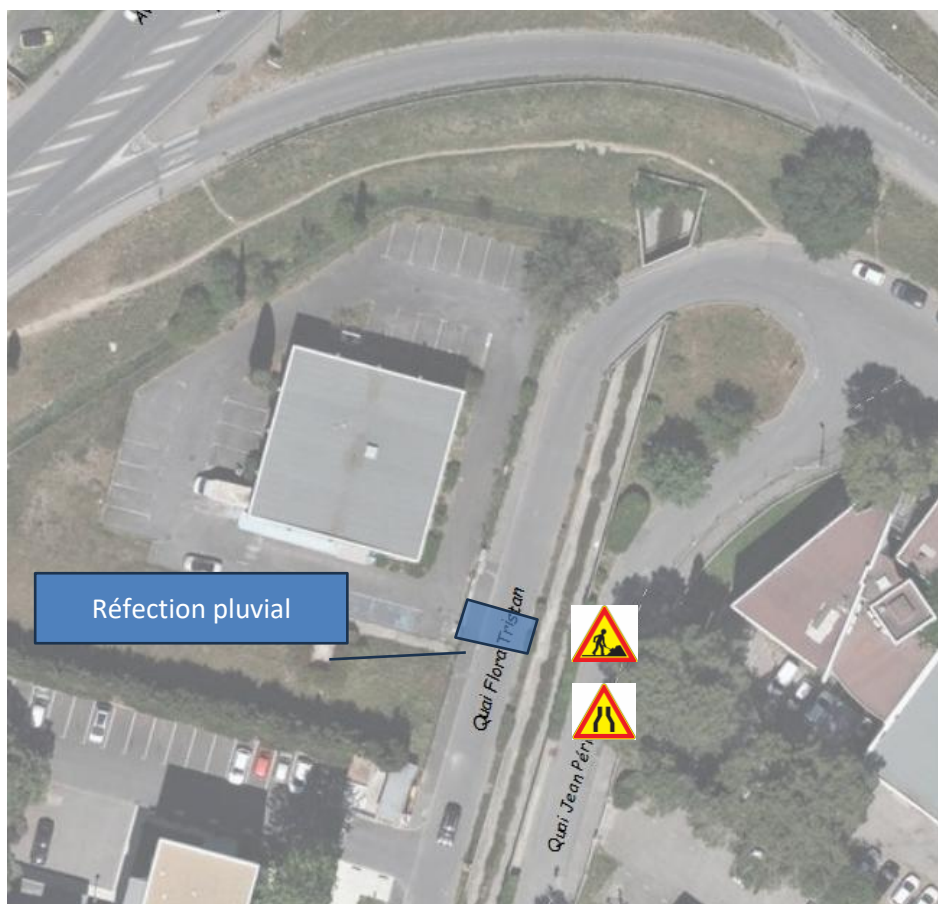

## • Quartier Mosson

**Où ?** Rue Favre de Saint-Castor

**Quand ?** Du 27 avril au 10 juillet 2026

**Quoi ?** Création de réseau de chaleur Nord Alco sur PARC 2000 pour alimenter l'hôtel de sécurité, les logements et les établissements d'enseignement.

**Maître d'ouvrage :** SA3M

Incidences sur la circulation :

- Stationnement interdit
- Circulation à sens unique

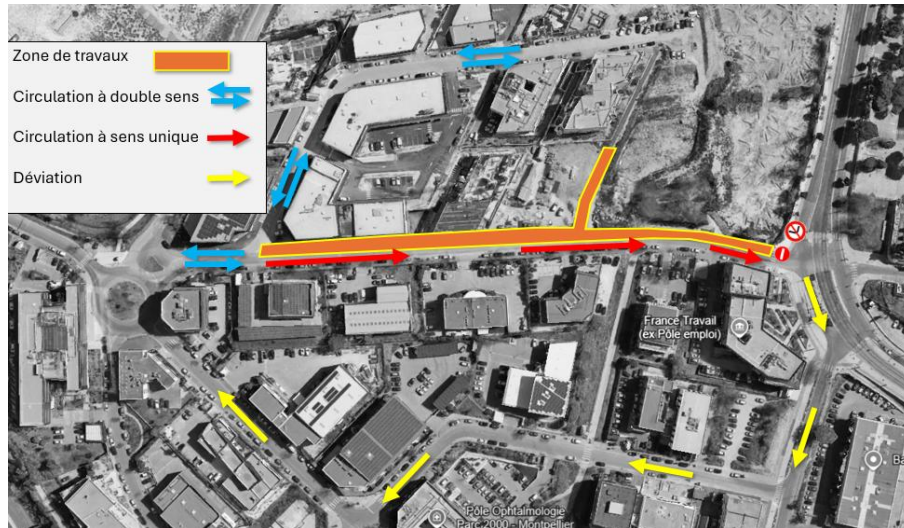

## • Quartier Cévennes

**Où ?** Avenue de Lodève

**Quand ?** Du 7 mai au 23 juin 2026

**Quoi ?** Travaux de renouvellement du réseau d'eaux usées

**Maître d'ouvrage :** RE3M

Incidences sur la circulation : La circulation s'effectuera par demi chaussée avec la mise en place de feux tricolores

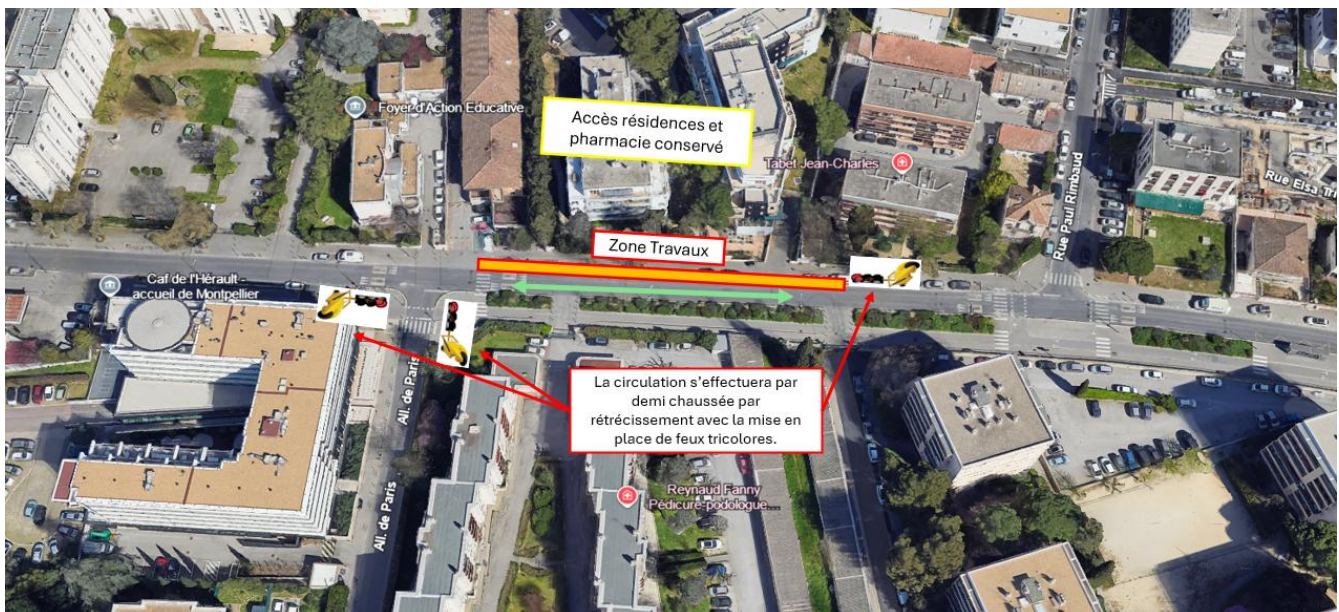

# Travaux en cours

- Quartier Centre

**Où ?** Place Bouschet de Bernard angle boulevard Renouvier et rue Adam de Craponne.

**Quand ?** Du 20 avril au 15 mai 2026.

**Quoi ?** Aménagement ponctuel de la Place Bouschet de Bernard.

**Maître d'ouvrage :** Montpellier Méditerranée Métropole.

Incidences sur la circulation :

Mise en place d'un rétrécissement de la chaussée de la place Bouschet de Bernard angle boulevard Renouvier et rue Adam de Craponne.

La circulation des véhicules se fera sur la voie restant libre.

Le stationnement sera interdit de 8h00 à 18h00 pendant la période des travaux.

Le cheminement des piétons se fera sur le trottoir d'en face.

Accès riverains maintenus.

**Où ?** Place du Père Régis et rue des Roses à l'angle de l'avenue d'Assas.

**Quand ?** Du 20 avril au 15 mai 2026.

**Quoi ?** Mise en accessibilité des trottoirs et des passages piétons.

**Maître d'ouvrage :** Montpellier Méditerranée Métropole.

Incidences sur la circulation :

Mise en place d'un rétrécissement de la chaussée place du Père Régis et rue des Roses à l'angle de l'avenue d'Assas.

La circulation des véhicules se fera sur la voie restant libre.

Le stationnement sera interdit au droit du numéro 18 de la place du Père Régis et sur 2 places de stationnement de part et d'autre de la rue des Roses pendant la période des travaux.

Le cheminement des piétons se fera sur le trottoir d'en face.

Les cyclistes circulant habituellement sur la piste cyclable seront déviés sur la voie restant libre suivant l'avancement du chantier.

Accès riverains maintenus.

## • Quartier Cévennes

**Où ?** Allée de l'Aqueduc (voie sans issue)

**Quand ?** Du 29 août 2025 au 30 août 2026

**Quoi ?** Création d'un parc public.

**Maître d'ouvrage :** SA3M.

Incidences sur la circulation :

- Double sens sur une seule voie avec des écluses sur l'allée de l'aqueduc
- Immobilisation de 4 stationnements publics sur le parvis des écoles



**Où ?** Rue Paul Rimbaud (carrefour rue Marius Carrieu)

**Quand ?** 20 avril au 29 mai 2026

**Quoi ?** Modification du carrefour Carrieu / Rimbaud : travaux de voirie et création d'un branchement d'eaux usées.

**Maître d'ouvrage :** SA3M

Incidence sur la circulation :

Phase 1 : du 20 au 29 avril 2026

- Condamnation du double sens de circulation rue Marius Carrieu dans le sens Ouest / Est depuis l'intersection rue du Belvedere jusqu'à l'intersection avenue Saint-Clément vers la rue Paul Rimbaud
- Mise en place de GBA à l'axe de la double voie Marius Carrieu sens Est/Ouest avec création d'un double sens de circulation

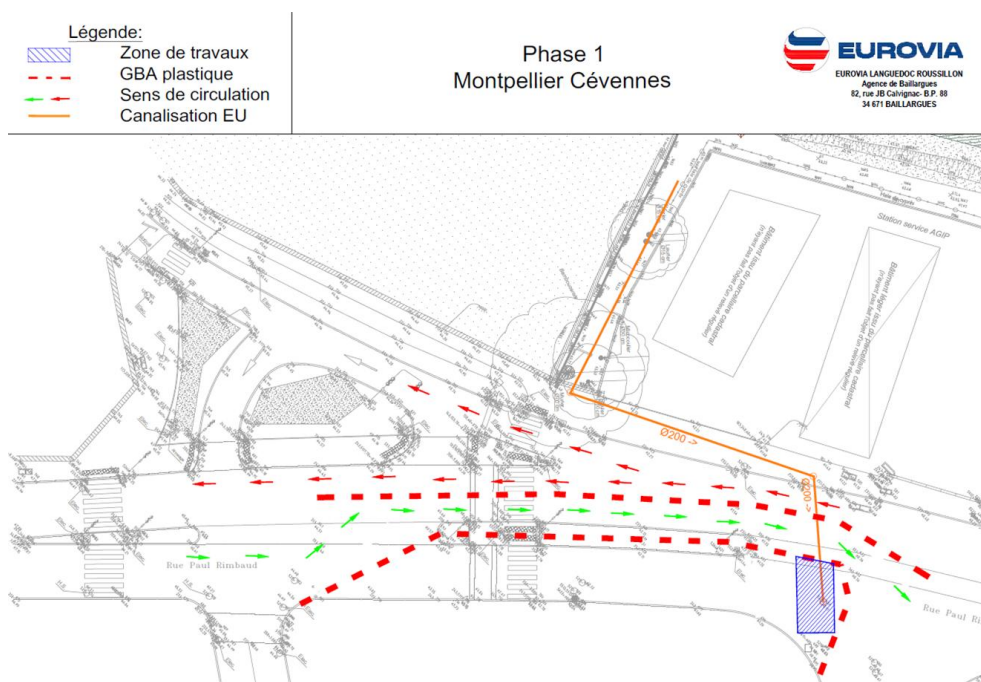

## Phase 2 : du 29 avril au 29 mai 2026

- Condamnation du double sens de circulation Est/ouest rue Paul Rimbaud depuis le n°544 jusqu'au carrefour rue Marius Carrien / Rimbaud
- Mise en place de GBE à l'axe de la double voie Marieux Carrieu sens Est/Ouest avec création d'un double sens de circulation

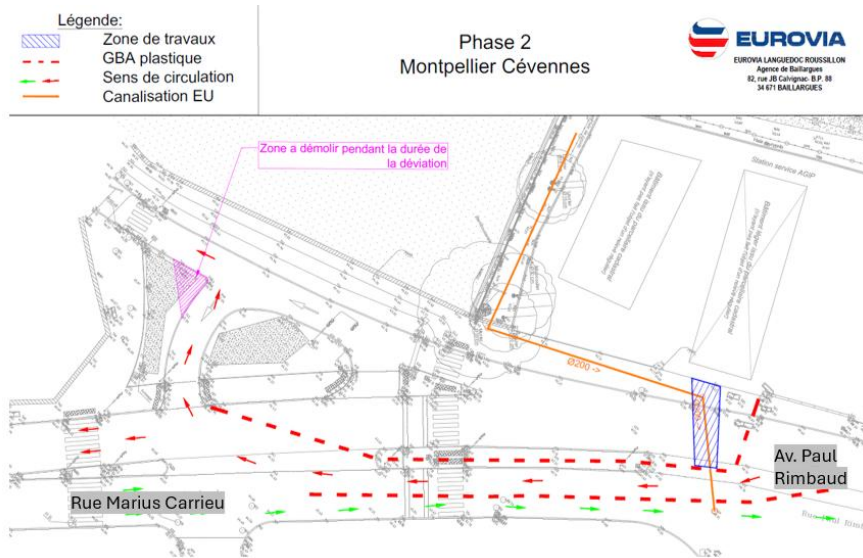

### Où ? Rond-Point Maurice Genevaux

Quand ? Du 20 au 30 avril 2026

Quoi ? Dévoiement d'une conduite de gaz – travaux préparatoires du COM

Maître d'ouvrage : Vinci

Incidences sur la circulation :

Neutralisation d'une voie de circulation dans le Giratoire

### • Quartier Mosson

#### Où ? Rue de Cos - Avenue de Barcelone, entre le rond-point Schumann et la rue de Salerne

Quand ? Du 14 octobre 2024 à fin juin 2026

Quoi ? Dévoiement des réseaux de gaz, télécom et électrique, d'eaux pluviales, d'eaux usées et d'eau potable / Création du réseau de chaleur Nord / Aménagement de voirie

Maître d'ouvrage : SA3M.

Incidences sur la circulation :

- Fermeture de la rue de Cos jusqu'à fin juin 2026 ;
- Fermeture de l'avenue de Barcelone, entre le rond-point Schumann et la rue de Salerne jusqu'à fin mai 2026 ;
- Fermeture de la voie descendante de 7h30 à 17h00 ou de la voie montante selon les besoins du chantier ;
- Mise en place d'un itinéraire de déviation par l'avenue de l'Europe ;
- Accès au parking du centre commercial Louisville par l'avenue d'Heidelberg.

## Où ? Rue de la Haye

Quand ? Du 20 avril au 12 juin 2026

Quoi ? Travaux de voirie – béton désactivé, accès au nouveau Pôle Educatif des Halles

Maître d'ouvrage : SA3M

Incidences sur la circulation :

- Déviation d'accès aux parkings de Gisèle Halimi + Pôle Médical Le Pinède par la rue de Bari du 20/04/2026 au 04/05/2026
- Condamnation de l'entrée du parking Pôle Médical Le Pinède du 04/05/2026 au 11/05/2026
- Déviation d'accès au parking Gisèle Halimi par la rue de Bari du 04/05/2026 au 12/06/2026



## Où ? Rue de l'Agathois, entre la rue de l'Agenais et la rue Sainte Barbe

Quand ? Du 12 janvier à fin juin 2026

Quoi ? Rénovation de la rue, création de trottoirs, création de stationnements, dévoiement de la HTA  
Plantations d'arbres à l'automne 2026

Maître d'ouvrage : SA3M / ENEDIS

Incidences sur la circulation :

- Mise en sens unique Nord-Sud du tronçon rue de l'Agathois entre la rue de l'Agenais et la rue Sainte Barbe
- Mise en place d'une déviation par la rue Sainte Barbe et l'avenue de l'Europe

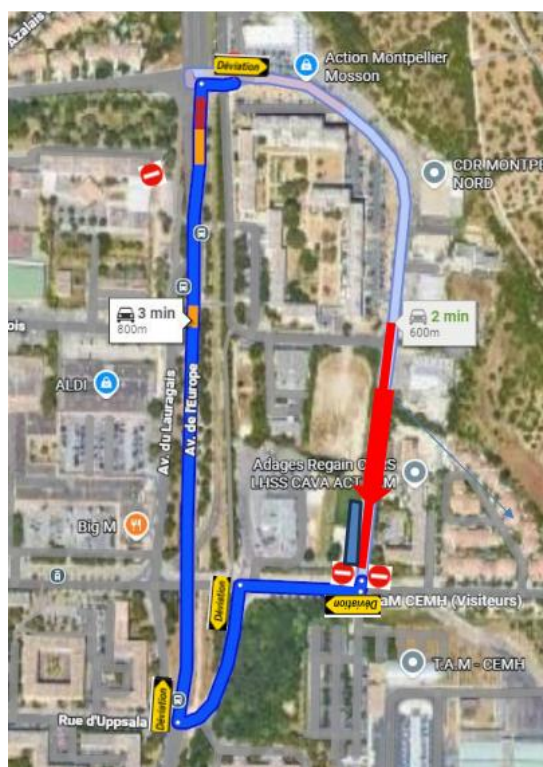

### Où ? Avenue de Barcelone entre la rue de Leyde et la rue de Salerne

**Quand ?** Du 17 février au 30 juin 2026

**Quoi ?** Sécurisation du carrefour Barcelone / Salerne

**Maître d'ouvrage :** SA3M

Incidences sur la circulation :

Du 27 avril au 18 mai 2026 : chantier à l'arrêt, pas d'incidence sur la circulation

A partir du 18 mai 2026 jusqu'au 30 juin 2026 :

Fermeture ponctuelle de la voie descendante ou de la voie montante de 7h30 à 17h00, déviation par la rue de Saragosse. Mise en place d'un homme trafic pour la sortie du parking de la résidence Saint Guilhem SHFE.

### Où ? Rue d'Uppsala entre la rue de Bologne et la rue de Bale

**Quand ?** Du 23 février au 15 mai 2026

**Quoi ?** Renouvellement des réseaux, création d'arrosage, plantations et aménagement du trottoir d'accès à la crèche

**Maître d'ouvrage :** SA3M

Incidences sur la circulation :

- Mise en sens unique de la rue d'Uppsala de l'Ouest vers l'Est
- Déviation par la rue de Bâle et la rue de Bologne

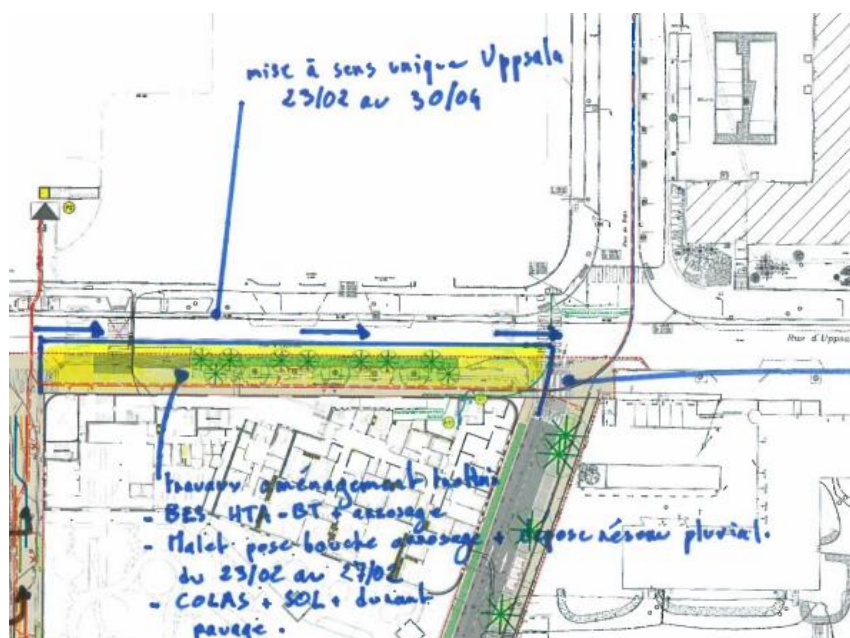

### Où ? Avenue du Comté de Nice à l'angle de la rue des Baléares. Rue des Baléares entre la rue de Gênes et l'avenue du Comté de Nice.

**Quand ?** Du 9 mars au 30 avril 2026.

**Quoi ?**

- Aménagement de voirie.
- Sécurisation du carrefour et des traversées piétonnes

**Maître d'ouvrage :** Montpellier Méditerranée Métropole

Incidences sur la circulation : Mise en place d'une circulation alternée avenue du Comté de Nice à l'angle de la rue des Baléares.

La circulation sera interdite rue des Baléares entre la rue de Gênes et l'avenue du Comté de Nice sauf pour l'accès au parking qui sera maintenu.

Un itinéraire de déviation sera mis en place par la rue de Gênes, les avenues de Naples et du Comté de Nice.

Accès riverains maintenus.

Déplacement de l'arrêt de bus

## • Quartier Près D'arènes

### Où ? Rue du Mas Saint Pierre

Quand ? Du 3 novembre 2025 au 15 mai 2026

Quoi ? Aménagement du parvis de la caserne de pompiers (terrassament, réseaux, bordures, revêtements et espaces verts)

Maître d'ouvrage : SA3M

Incidences sur la circulation :

- Accès riverains et livraisons maintenus ;
- Circulation interdite sur la rue du Mas St Pierre à proximité directe du chantier (hors Nicollin)
- Déviation par l'avenue du Marché Gare, la rue de l'industrie et la rue du Mas Saint Pierre

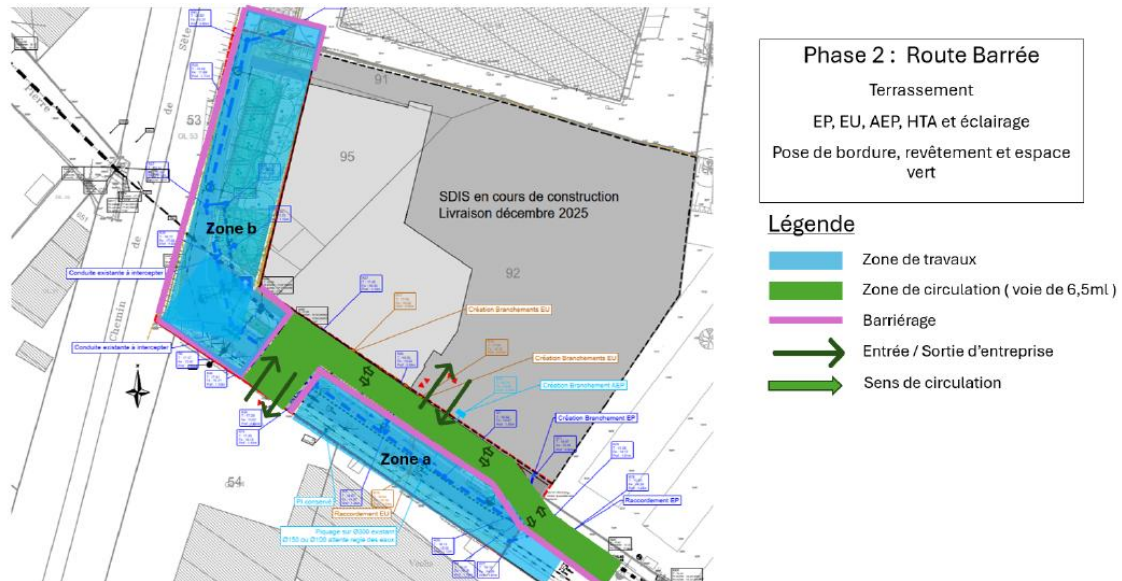

### Où ? Rue de la Rauze entre la rue de la 1<sup>ère</sup> écluse et l'avenue du Docteur Jacques Fourcade

Quand ? Du 30 mars au 12 juin 2026

Quoi ? Extension du réseau d'eau potable pour sécuriser l'alimentation et renouvellement du réseau d'eaux usées

Maître d'ouvrage : Régie des eaux de Montpellier Méditerranée Métropole

Incidences sur la circulation :

La circulation s'effectuera :

- Par route barrée sauf riverains sur la rue de la Rauze
- Par alternat sur l'intersection avec l'avenue du Dr Jacques Fourcade et la rue de la 1<sup>er</sup> écluse.

Un cheminement piéton sera balisé et sécurisé pour garantir la traversée de la rue de la Rauze.

Le stationnement sera interdit sur l'intégralité de la rue de la Rauze, durant la durée des travaux.

- Quartier Nord-Alco

**Où ?** Route de Ganges – entre la rue de la Cardonille et le rond-point de la Lyre

**Quand ?** Du 16 février au 5 juin 2026

**Quoi ?** Création de murs de soutènement pour la future chaufferie de la route de Ganges

**Maître d'ouvrage :** SA3M

Incidences sur la circulation : Suppression de la voie rapide (voie de gauche) sur la route de Ganges dans le sens Montpellier Saint-Gély- du- Fesc

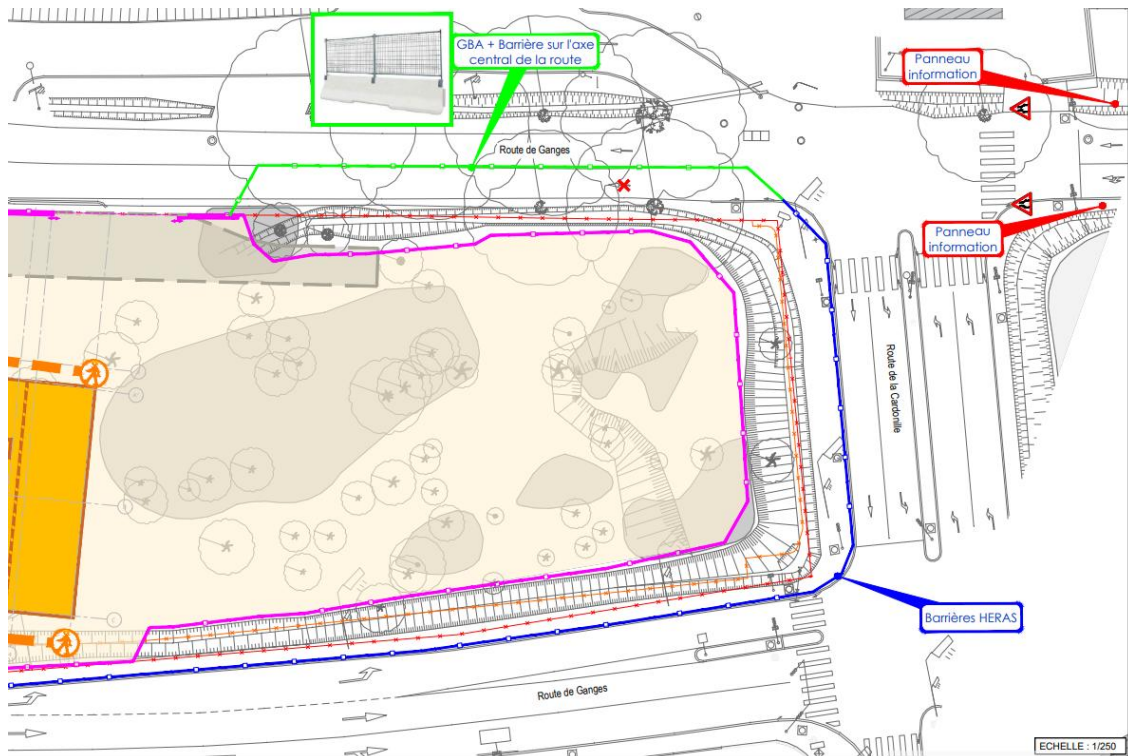



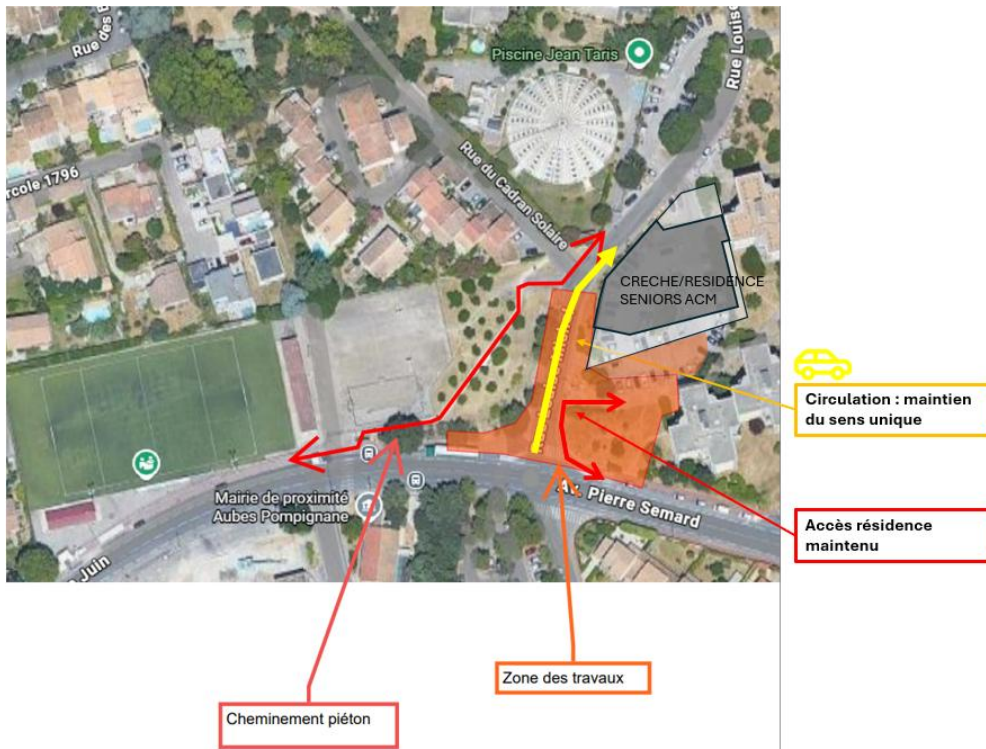

## • Quartier Hôpitaux Facultés

**Où ?** 1457 Rue Pioch de Boutonnet

**Quand ?** Du 20 avril au 7 mai 2026

**Quoi ?** Extension du réseau d'eaux pluviales EHPAD-Crèche (SA3M)

**Maître d'ouvrage :** PEP's-GEEP

Incidences sur la circulation :

- Circulation interdite sauf riverains.
- Stationnement interdit.
- Déviation mise en place pour tous les véhicules par la rue de la Combe de Bonesta, Rue de la Roqueturière, Rue de l'Aiguelongue (y compris les bus)



# Travaux hors Montpellier

## Tavaux récemment terminés

### Saint Drézéry

**Où ?** M118 – Avenue du Bérange

**Quoi ?** Réalisation d'une résine gravillonnée sur toute la voie

**Maître d'ouvrage :** Montpellier Méditerranée Métropole

Incidences sur la circulation : Rétablissement de la circulation

# Nouveaux chantiers

## Lattes

**Où ?** RM132 du PR7+000 au PR7+400

**Quand ?** du 28 avril au 31 août 2026

**Quoi ?** Travaux de réfection d'ouvrage d'art

**Maître d'ouvrage :** VINCI AUTOROUTE

Incidences sur la circulation :

- Réduction des voies de circulation à 2,80 m minimum sur l'ouvrage pour toute la durée des travaux ;
- Circulation alternée par feux de chantier **uniquement de nuit de 21h00 à 6h00** ;
- Fermeture de la RM132 dans les deux sens **4 à 6 nuits sur la période citée ci-dessus et uniquement de nuit de 21h00 à 6h00** ;
- Interdiction de circuler aux poids lourds de plus de 3t5 dans le sens Montpellier/Lattes.
- Une déviation sera mise en place par l'A709 ou la rue Montels Eglise via la RM986 et RM132 (DESC joint).
- Seul les transports en commun seront autorisés à circuler dans les deux sens avec un sens prioritaire matérialisé par des panneaux de types **B15/C18**



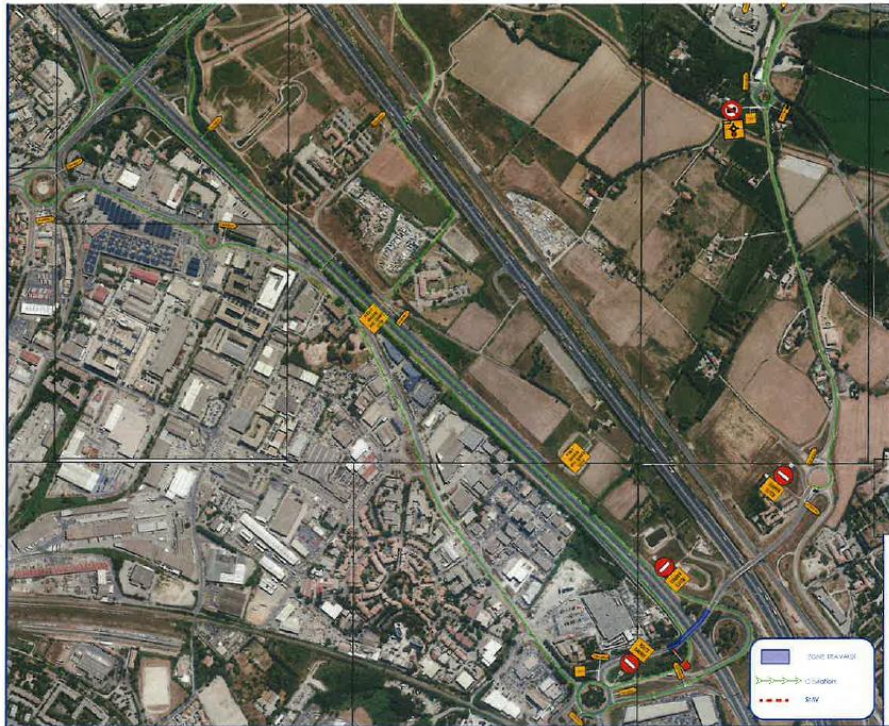

Date : 18/04/2026  
 Echelle :  
 Personnalités  
 Page : 15/17  
 Format : A3

PLANCHE 1

**TRAVAUX SUR OUVRAGE MS6 - PS164-1 - A709**  
**Travaux sous coupure totale**  
**Déviaton**  
 COUPURE TOTALE ET DEVIATION - 3 x 1 nuit entre 21h et 6h

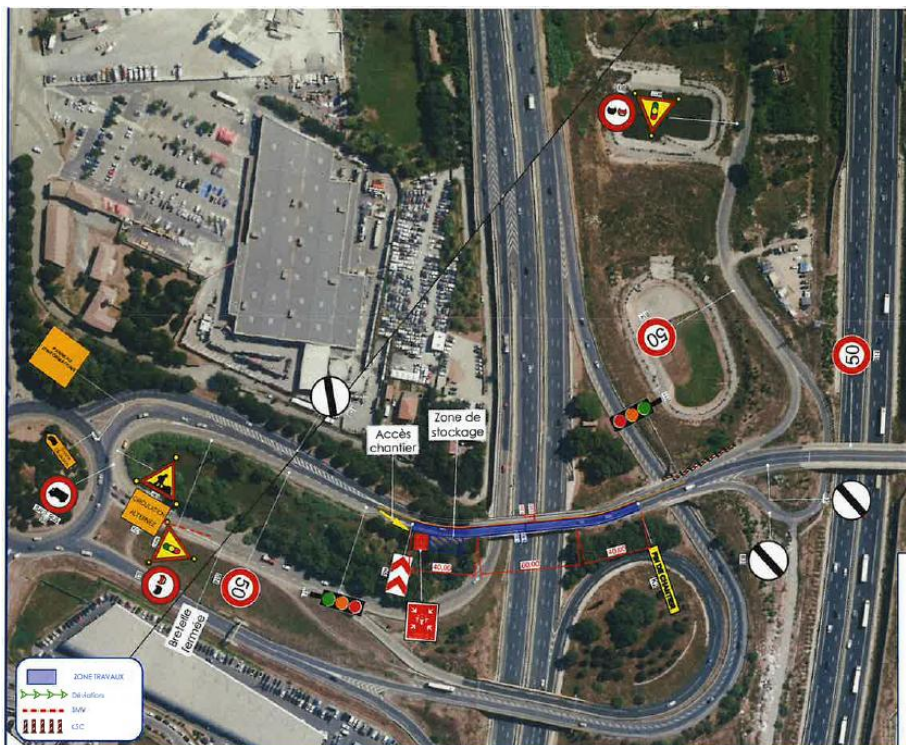

Date : 18/04/2026  
 Echelle : 1/2000  
 Page : 04/07  
 Format : A3

**TRAVAUX SUR OUVRAGE MS6 - PS164-1 - A709**  
**Travaux côté Narbonne, alternat côté Nîmes**  
**PHASE 4 - CONFIGURATION 2A**  
 Circulation alternée sur 1 voie de 3,00m de large – de nuit entre 21h et 6h



## Courronterral

**Où ?** M5 – Véloline – Route de Fabrègues

**Quand ?** du 4 au 28 mai 2026

**Quoi ?** Travaux de renouvellement de réseau d’eaux usées

**Maître d’ouvrage :** RE3M

Incidence sur la circulation :

Travaux sur la piste cyclable avec aménagement de l’espace vert pour maintenir la circulation. Accès commerces maintenu par l’avenue de la Gare du Midi et la rue des Bleuets.



# Travaux en cours

## Le Crès / Vendargues

**Où ?** M65 – depuis l'avenue du Mistral à Le Crès jusqu'à la M610 à Vendargues

**Quand ?** Du 17 novembre 2025 au 30 avril 2026

**Quoi ?** Réaménagement de la piste cyclable située le long de la M65

**Maître d'ouvrage :** Montpellier Méditerranée Métropole.

Incidences sur la circulation : déviation des piétons et des cyclistes sur la piste opposée

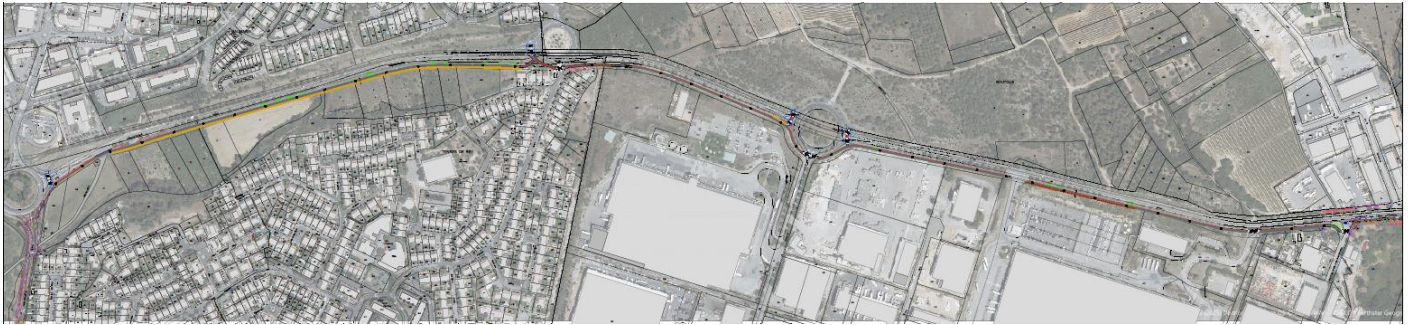

## Cournonterral

**Où ?** RM5 et Création Giratoire Cournonterral

**Quand ?** du 16 février au 22 mai 2026

**Quoi ?** Aménagement et création d'un giratoire à l'intersection de la RM5 et la route en direction de Fabrègues

**Maître d'ouvrage :** Montpellier Méditerranée Métropole.

Incidence sur la circulation : Maintien de la circulation sur la RM5 avec séparateur GBA le long de la zone de travaux.

Maintien du cheminement piéton entre l'arrêt de bus scolaire de la piscine et le village.

Une déviation est mise en place pour tous les vélos, elle emprunte l'itinéraire suivant : route de Fabrègues, rue des Bleuets et avenue de la Gare du midi

## Fabrègues

**Où ?** Digue des Campanelles – rue Jean-Marc Rouan

**Quand ?** Du 2 février au 31 juillet 2026

**Quoi ?** Travaux de protection contre les crues du Coulazou à Fabrègues – Dévoiement des réseaux pour l'aménagement de la digue des Campanelles

**Maître d'ouvrage :** Montpellier Méditerranée Métropole.

Incidences sur la circulation : La rue Jean-Marc Rouan sera fermée à l'intersection avec la rue des trois ponts. Les usagers devront faire demi-tour et réemprunter la rue Jean-Marc Rouan ou la rue des trois ponts et suivre l'itinéraire de déviation par la rue Georges Pompidou et la rue Viala, la rue des trois ponts sera mise à double sens de circulation et un panneau sera installé sur la rue du Pont Neuf pour permettre une circulation à contre sens des véhicules de service public notamment pour la collecte des ordures ménagères.

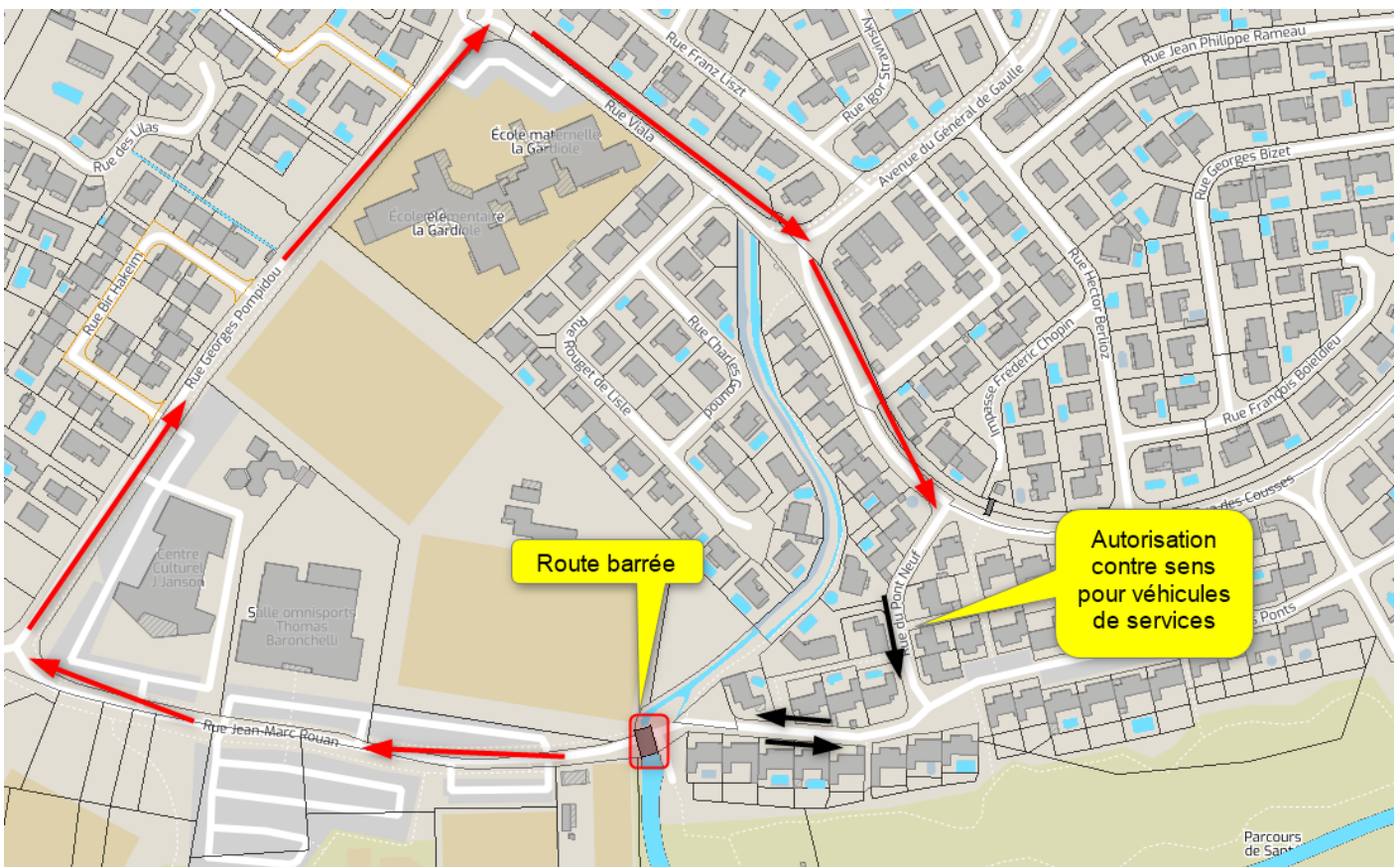

## Jacou

**Où ?** Rue de l'Occitanie

**Quand ?** Du 23 mars 2026 au 30 août

**Quoi ?** Réaménagement de la rue de l'Occitanie et du parking du stade, mise à double sens, reprise de la piste cyclable, création d'un cheminement piéton et d'un aménagement paysager.

**Maître d'ouvrage :** 3M

Incidences sur la circulation :

- Fermeture de la rue de l'Occitanie à partir du jeudi 26 mars jusqu'à mi-août
- Fermeture du parking à partir du 23 mars jusqu'à mi-août.
- Mise en place d'une déviation pour les VL et les Bus
- Maintien d'un cheminement piéton PMR du parking Puigséguir jusqu'au stade de Rugby et la salle de spectacle « La passerelle »

## Mauguio

**Où ?** RM66 entre le PR6+300 et le PR4+800 sens 2 de la Grande Motte vers Montpellier

**Quand ?** Du 13 avril au 17 juillet 2026

**Quoi ?** Création de la bretelle de la Zac Fréjorgues Est

**Maître d'ouvrage :** Pays de l'Or Agglomération

Incidences sur la circulation :

- Du 14/04/2026 au 17/07/2026 jours et nuits : réduction des voies de circulation



## Pignan

**Où ?** RM5 au PR 8+371 – Carrefour avec l'avenue du général Grollier

**Quand ?** Du 17 novembre 2025 au 19 juin 2026.

**Quoi ?** Création d'un giratoire compatible avec le Bustram 4.

**Maître d'ouvrage :** Montpellier Méditerranée Métropole

Incidences sur la circulation :

Période en cours et ce jusqu'au 28 mai 2026 : réduction de vitesse à 30 km/h sur RM5 et sur avenue Grollier, interdiction de « tourner-à-gauche » en venant de Cournonterral depuis RM5 vers avenue Grollier, léger dévoiement par le Nord du carrefour de l'itinéraire de la Véloligne 8 (Cournonsec ↔ Figuerolles) et des modes actifs, les cyclistes ont obligation de « mettre pied à terre » pour traverser l'avenue Grollier par un passage piéton temporaire.

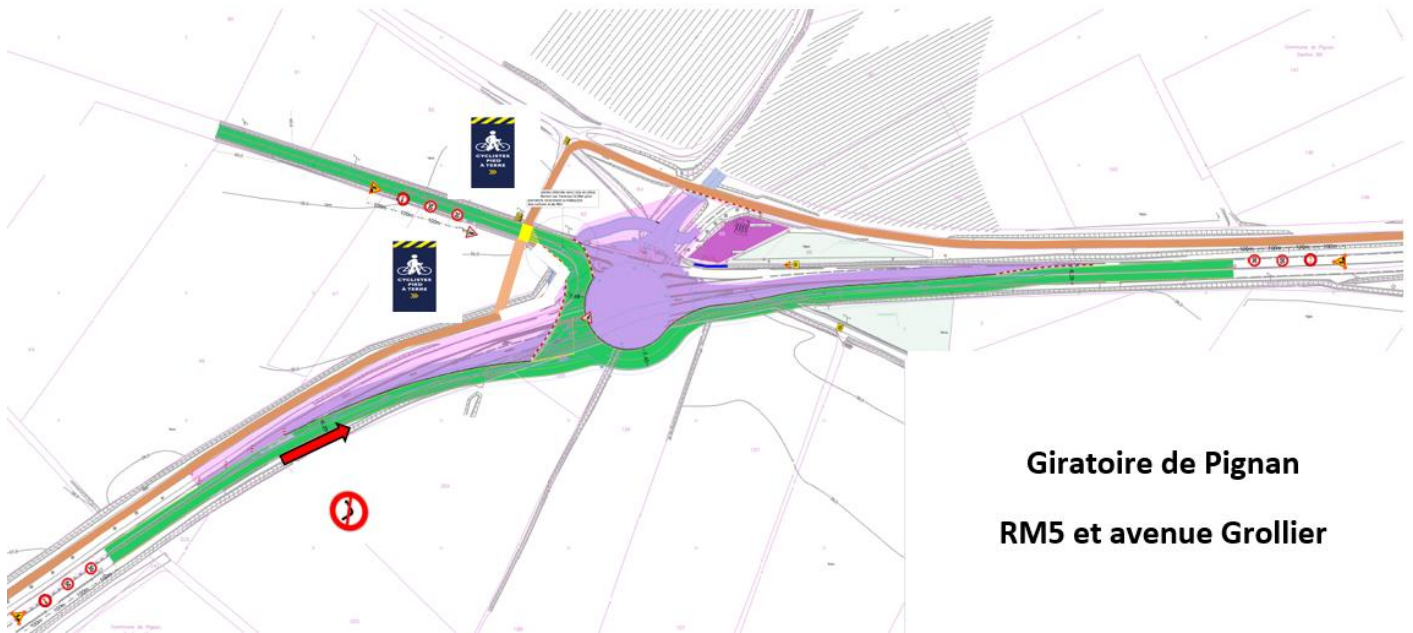

Giratoire de Pignan

RM5 et avenue Grollier

Entre le 20 et le 30 avril 2026 : la circulation est interdite sur l'avenue Grollier pour sa section entre la RM5 et le rond-point Thomas Arbouset (déviation VL/PL par RM5, avenue de la Bornière, avenue Sainte Cécile, Avenue du Grand-Jeu, avenue du Général de Gaulle, avenue de Saint Georges d'Orques et avenue Grollier)



Deux arrêts de bus de la TAM, ligne 38, arrêts « Saint-Estève » et « Cimetière-de-Pignan » ne seront pas desservis (report à l'arrêt « violettes »)

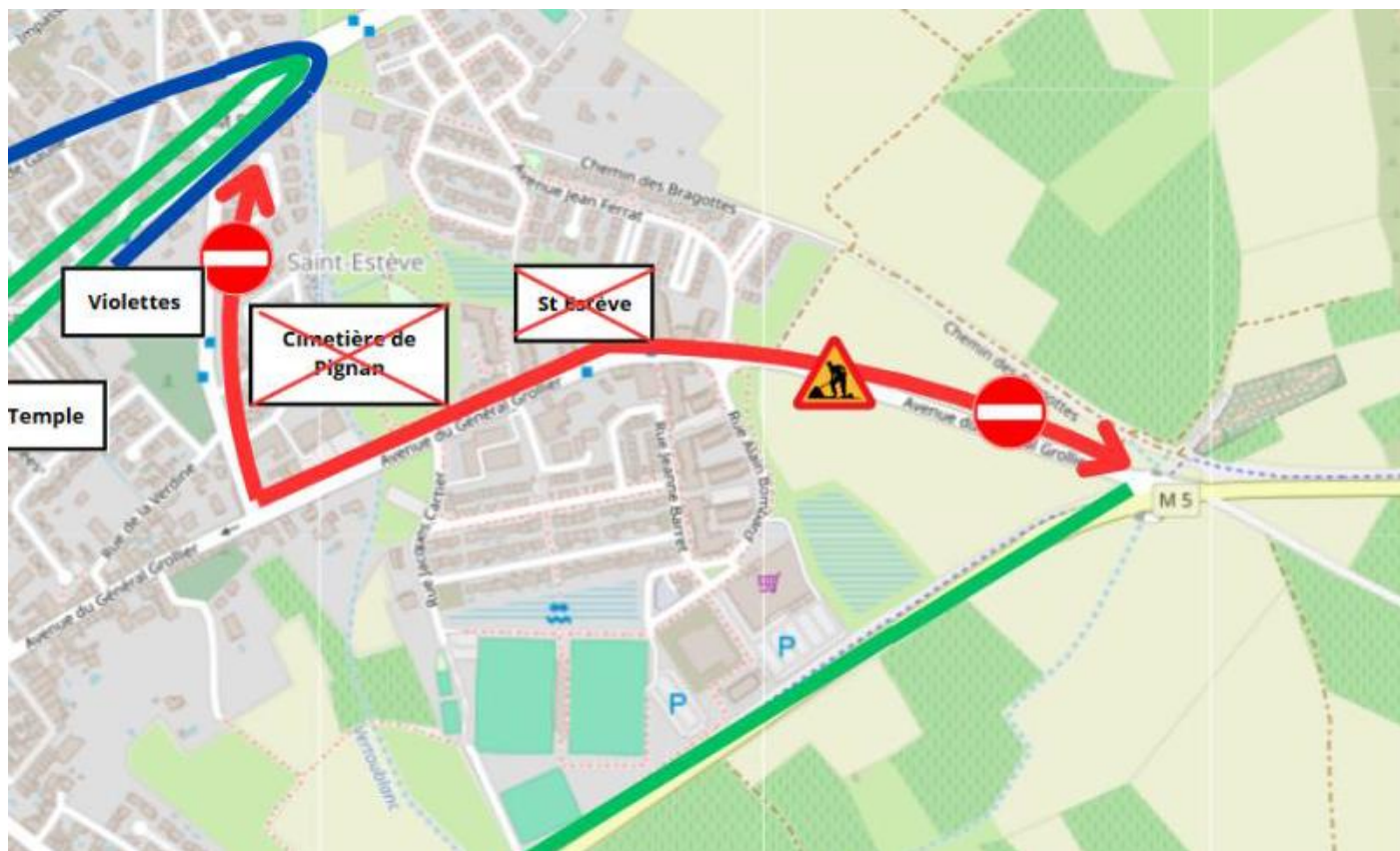

## Villeneuve-lès-Maguelone

**Où ?** Place de l'Église et Place du Marché

**Quand ?** Du 15 février à fin juillet 2026

**Quoi ?**

- Aménagement place du marché
- Réalisation des fouilles archéologiques sur la place de l'église

**Maître d'ouvrage :** Montpellier Méditerranée Métropole.

Incidences sur la circulation : la circulation et stationnement sont interdits sur les places.

Du 6 mars au 17 juillet : Circulation piétonne déviée par la rue Maguelone

## Castries / Sussargues

**Où ?** M54 – depuis la M610 jusqu’au stade Jules Rimet

**Quand ?** Du 20 au 30 avril 2026

**Quoi ?** Raccordement électrique de la ZAC Jules Rimet

**Maître d’ouvrage :** ENEDIS

Incidences sur la circulation : Circulation alternée



## Pérols

**Où ?** Giratoire de l’aéroport RM66-RD172

**Quand ?** Du 20 avril au 25 mai 2026

**Quoi ?** réalisation d’un shunt depuis l’avenue Jacqueline Auriol RD172 vers la RM66

**Maître d’ouvrage :** Conseil départemental de l’Hérault

Incidences sur la circulation :

- Réduction de la voie d’entrée sur la RM66
- Réduction de la voie de gauche de l’anneau du giratoire
- Fermeture de l’entrée sur le giratoire depuis l’avenue Jacqueline Auriol et déviation via la RD172 (de nuit)

