

Point travaux



Principaux travaux du 11 au 17 mai 2026

Montpellier Méditerranée Métropole, compétente en matière de voirie et de mobilités, informe les habitants du territoire sur les principaux travaux de la semaine qui impactent les déplacements.

Travaux Montpellier

Nouvelles configurations de circulation

/

Travaux récemment terminés

- **Quartier Port Marianne**

Où ? Rue Dora Schaul

Quoi ? Travaux de raccordement sur le réseau pluvial (ZAC Hauts de Jausserand)

Maître d'ouvrage : Montpellier Méditerranée Métropole

Incidences sur la circulation : du 27 avril au 7 mai 2026 : rétablissement de la circulation

- **Quartier Croix d'Argent**

Où ? Quai Flora Tristan

Quoi ? Travaux de réfection du réseau pluvial

Maître d'ouvrage : Montpellier Méditerranée Métropole

Incidences sur la circulation : rétablissement de la circulation

- **Quartier Cévennes**

Où ? Rond-Point Maurice Genevax

Quoi ? Dévoiement d'une conduite de gaz – travaux préparatoires du COM

Maître d'ouvrage : Vinci

Incidences sur la circulation : rétablissement de la circulation

- **Quartier Mosson**

Où ? Avenue du Comté de Nice à l'angle de la rue des Baléares. Rue des Baléares entre la rue de Gênes et l'avenue du Comté de Nice

Quoi ?

- Aménagement de voirie.
- Sécurisation du carrefour et des traversées piétonnes

Maître d'ouvrage : Montpellier Méditerranée Métropole

Incidences sur la circulation : Rétablissement de la circulation

- **Quartier Centre**

Où ? Boulevard Louis Blanc

Quoi ? réaménagement pour contrôle d'accès à l'intersection Bd Louis Blanc et rue de Villefranche

Maître d'ouvrage : Montpellier Méditerranée Métropole

Incidences sur la circulation : Rétablissement de la circulation

Nouveaux chantiers

- Quartier Centre

Où ? Boulevard Louis Blanc

Quand ? Du 12 au 13 mai 2026

Quoi ? Reprise de chaussée

Maître d'ouvrage : Montpellier Méditerranée Métropole

Incidences sur la circulation : L'accès sur le boulevard Louis Blanc à l'intersection de la rue de Villefranche sera fermé entre la rue de Villefranche et la rue de l'université. Une déviation sera faite en traversant les voies de tramway par la contre-allée jusqu'à la rue de l'université.

Les commerces du boulevard Louis Blanc situés entre la rue de Villefranche et la rue de l'université auront la possibilité de se faire livrer en accédant au boulevard depuis l'intersection de la rue de l'université vers la rue de Villefranche en marche arrière.

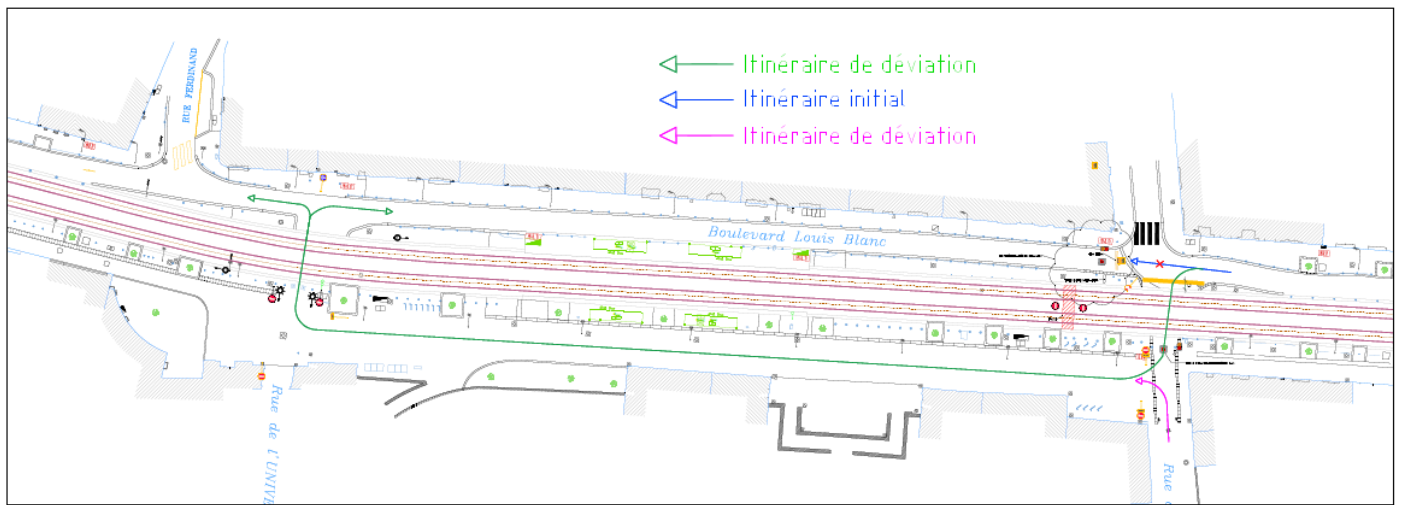

Travaux en cours

- Quartier Centre

Où ? Place Bouschet de Bernard angle boulevard Renouvier et rue Adam de Craponne.

Quand ? Du 20 avril au 15 mai 2026.

Quoi ? Aménagement ponctuel de la Place Bouschet de Bernard.

Maître d'ouvrage : Montpellier Méditerranée Métropole.

Incidences sur la circulation :

Mise en place d'un rétrécissement de la chaussée de la place Bouschet de Bernard angle boulevard Renouvier et rue Adam de Craponne.

La circulation des véhicules se fera sur la voie restant libre.

Le stationnement sera interdit de 8h00 à 18h00 pendant la période des travaux.

Le cheminement des piétons se fera sur le trottoir d'en face.

Accès riverains maintenus.

Où ? Place du Père Régis et rue des Roses à l'angle de l'avenue d'Assas.

Quand ? Du 20 avril au 15 mai 2026.

Quoi ? Mise en accessibilité des trottoirs et des passages piétons.

Maître d'ouvrage : Montpellier Méditerranée Métropole.

Incidences sur la circulation :

Mise en place d'un rétrécissement de la chaussée place du Père Régis et rue des Roses à l'angle de l'avenue d'Assas.

La circulation des véhicules se fera sur la voie restant libre.

Le stationnement sera interdit au droit du numéro 18 de la place du Père Régis et sur 2 places de stationnement de part et d'autre de la rue des Roses pendant la période des travaux.

Le cheminement des piétons se fera sur le trottoir d'en face.

Les cyclistes circulant habituellement sur la piste cyclable seront déviés sur la voie restant libre suivant l'avancement du chantier.

Accès riverains maintenus.

Où ? Rue Paul Rimbaud (carrefour rue Marius Carrieu)

Quand ? 20 avril au 29 mai 2026

Quoi ? Modification du carrefour Carrieu / Rimbaud : travaux de voirie et création d'un branchement d'eaux usées.

Maître d'ouvrage : SA3M

Incidence sur la circulation :

- Condamnation du double sens de circulation Est/ouest rue Paul Rimbaud depuis le n°544 jusqu'au carrefour rue Marius Carrieu / Rimbaud
- Mise en place de GBE à l'axe de la double voie Marius Carrieu sens Est/Ouest avec création d'un double sens de circulation

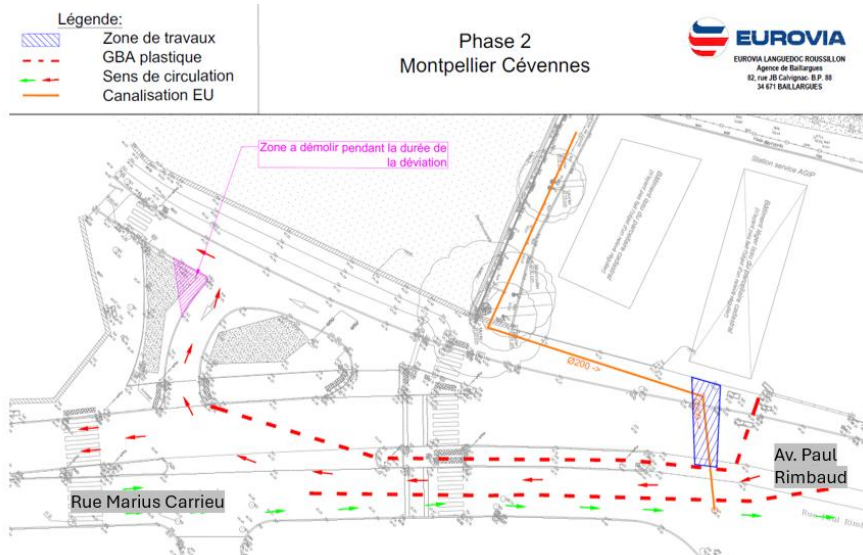

Où ? Avenue de Lodève

Quand ? Du 7 mai au 23 juin 2026

Quoi ? Travaux de renouvellement du réseau d'eaux usées

Maître d'ouvrage : RE3M

Incidences sur la circulation : La circulation s'effectuera par demi chaussée avec la mise en place de feux tricolores

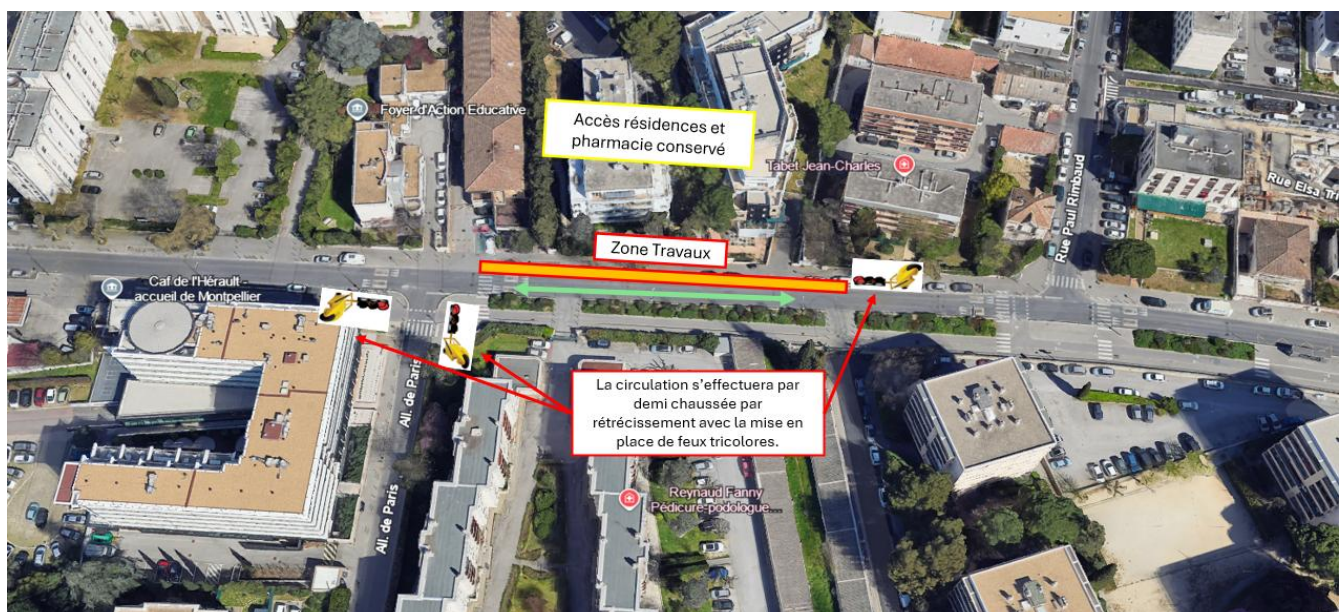

- **Quartier Mosson**

Où ? Rue Favre de Saint-Castor

Quand ? Du 27 avril au 10 juillet 2026

Quoi ? Création de réseau de chaleur Nord Alco sur PARC 2000 pour alimenter l'hôtel de sécurité, les logements et les établissements d'enseignement.

Maître d'ouvrage : SA3M

Incidences sur la circulation :

- Stationnement interdit
- Circulation à sens unique

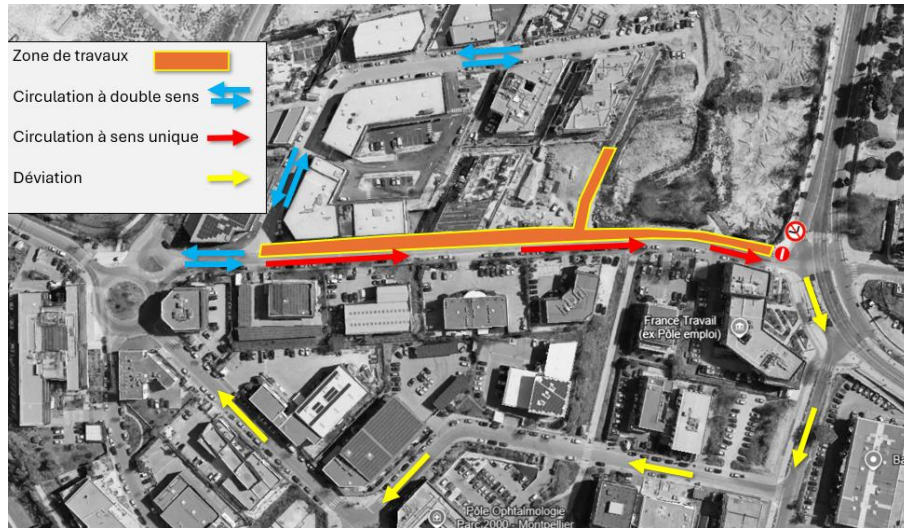

Où ? Rue de Cos - Avenue de Barcelone, entre le rond-point Schumann et la rue de Salerne

Quand ? Du 14 octobre 2024 à fin juin 2026

Quoi ? Dévoiement des réseaux de gaz, télécom et électrique, d'eaux pluviales, d'eaux usées et d'eau potable / Création du réseau de chaleur Nord / Aménagement de voirie

Maître d'ouvrage : SA3M.

Incidences sur la circulation :

- Fermeture de la rue de Cos jusqu'à fin juin 2026 ;
- Fermeture de l'avenue de Barcelone, entre le rond-point Schumann et la rue de Salerne
- Mise en place d'un itinéraire de déviation par l'avenue de l'Europe :
- Accès au parking du centre commercial Louisville par l'avenue d'Heidelberg.

Où ? Rue de la Haye

Quand ? Du 20 avril au 12 juin 2026

Quoi ? Travaux de voirie – béton désactivé, accès au nouveau Pôle Educatif des Halles

Maître d'ouvrage : SA3M

Incidences sur la circulation :

- Déviation d'accès aux parkings de Gisèle Halimi + Pôle Médical Le Pinède par la rue de Bari du 20/04/2026 au 04/05/2026
- Condamnation de l'entrée du parking Pôle Médical Le Pinède du 04/05/2026 au 11/05/2026
- Déviation d'accès au parking Gisèle Halimi par la rue de Bari du 04/05/2026 au 12/06/2026



Où ? Rue de l'Agathois, entre la rue de l'Agenais et la rue Sainte Barbe

Quand ? Du 12 janvier au 5 juin 2026

Quoi ? Rénovation de la rue, création de trottoirs, création de stationnements, dévoiement de la HTA Plantations d'arbres à l'automne 2026

Maître d'ouvrage : SA3M / ENEDIS

Incidences sur la circulation :

- Mise en sens unique Nord-Sud du tronçon rue de l'Agathois entre la rue de l'Agenais et la rue Sainte Barbe
- Mise en place d'une déviation par la rue Sainte Barbe et l'avenue de l'Europe

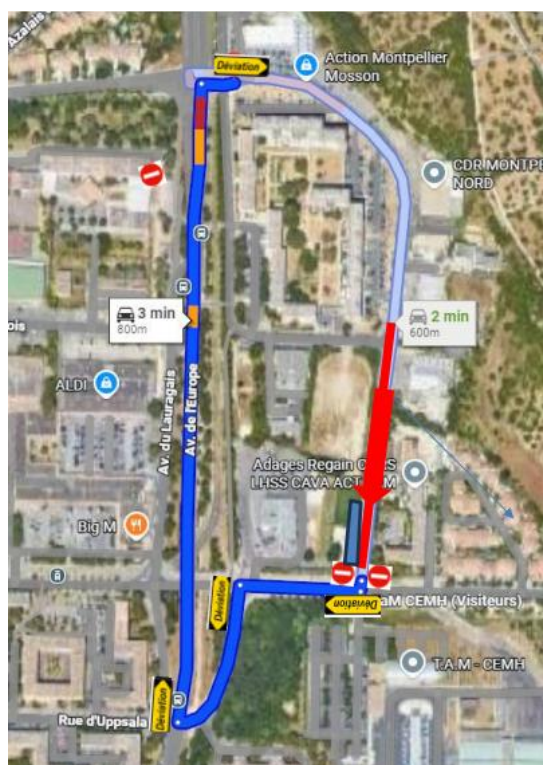

Où ? Avenue de Barcelone entre la rue de Leyde et la rue de Salerne

Quand ? Du 17 février au 30 juin 2026

Quoi ? Sécurisation du carrefour Barcelone / Salerne

Maître d'ouvrage : SA3M

Incidences sur la circulation :

Du 27 avril à fin mai 2026 : chantier à l'arrêt, pas d'incidence sur la circulation

A partir du 1^{er} juin 2026 jusqu'au 30 juin 2026 :

Fermeture ponctuelle de la voie descendante ou de la voie montante de 7h30 à 17h00, déviation par la rue de Saragosse. Mise en place d'un homme trafic pour la sortie du parking de la résidence Saint Guilhem SHFE.

Où ? Rue d'Uppsala entre la rue de Bologne et la rue de Bale

Quand ? Du 23 février au 15 mai 2026

Quoi ? Renouvellement des réseaux, création d'arrosage, plantations et aménagement du trottoir d'accès à la crèche

Maître d'ouvrage : SA3M

Incidences sur la circulation :

- Mise en sens unique de la rue d'Uppsala de l'Ouest vers l'Est
- Déviation par la rue de Bâle et la rue de Bologne

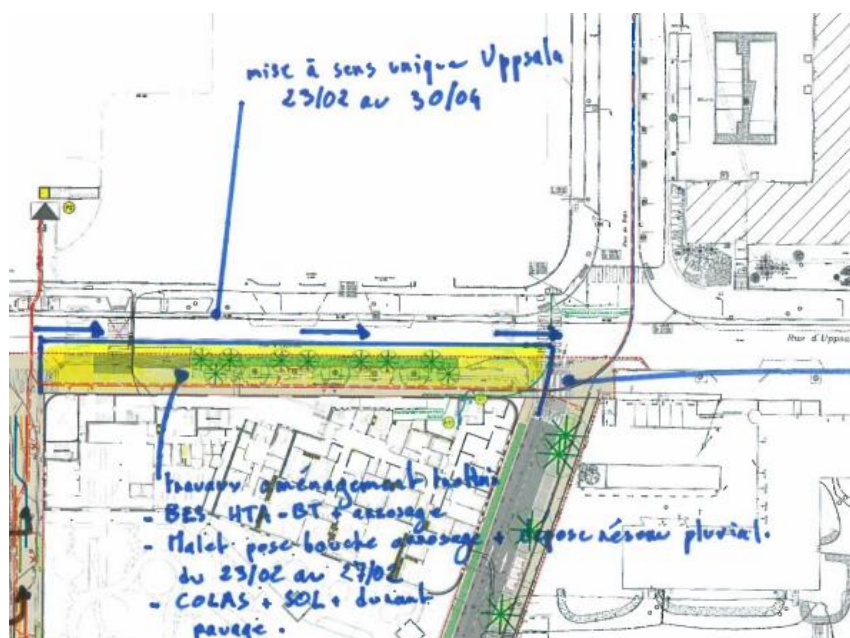

• Quartier Près D'arènes

Où ? Rue du Mas Saint Pierre

Quand ? Du 3 novembre 2025 au 22 mai 2026

Quoi ? Aménagement du parvis de la caserne de pompiers (terrassament, réseaux, bordures, revêtements et espaces verts)

Maître d'ouvrage : SA3M

Incidences sur la circulation :

- Accès riverains et livraisons maintenus ;
- Circulation interdite sur la rue du Mas St Pierre à proximité directe du chantier (hors Nicollin)
- Déviation par l'avenue du Marché Gare, la rue de l'industrie et la rue du Mas Saint Pierre

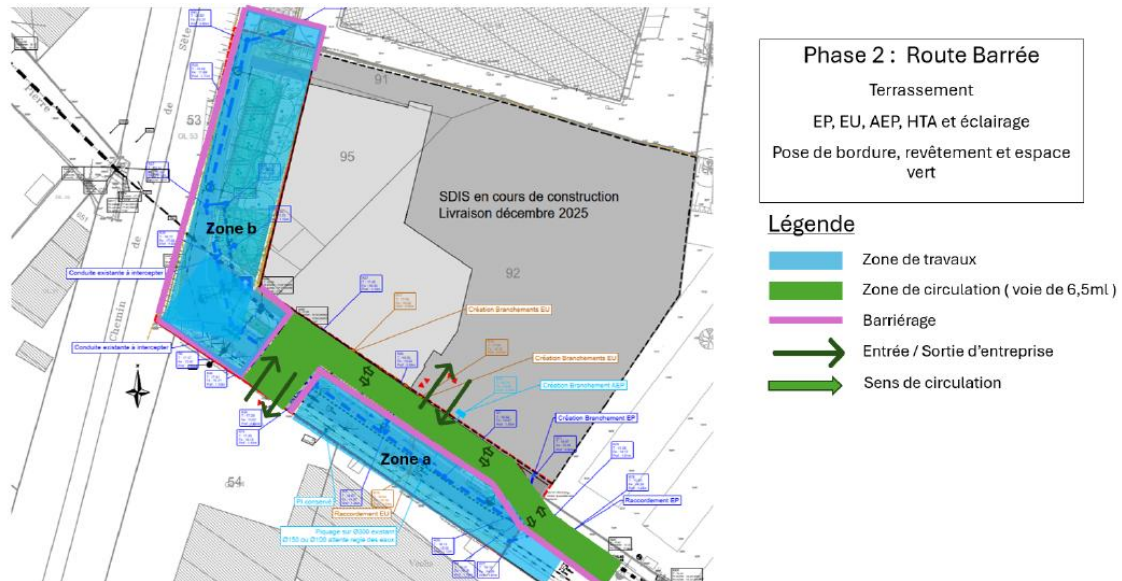

Où ? Rue de la Rauze entre la rue de la 1^{ère} écluse et l'avenue du Docteur Jacques Fourcade

Quand ? Du 30 mars au 12 juin 2026

Quoi ? Extension du réseau d'eau potable pour sécuriser l'alimentation et renouvellement du réseau d'eaux usées

Maître d'ouvrage : Régie des eaux de Montpellier Méditerranée Métropole

Incidences sur la circulation :

La circulation s'effectuera :

- Par route barrée sauf riverains sur la rue de la Rauze
- Par alternat sur l'intersection avec l'avenue du Dr Jacques Fourcade et la rue de la 1^{er} écluse.

Un cheminement piéton sera balisé et sécurisé pour garantir la traversée de la rue de la Rauze.

Le stationnement sera interdit sur l'intégralité de la rue de la Rauze, durant la durée des travaux.

- Quartier Nord-Alco

Où ? Route de Ganges – entre la rue de la Cardonille et le rond-point de la Lyre

Quand ? Du 16 février au 5 juin 2026

Quoi ? Création de murs de soutènement pour la future chaufferie de la route de Ganges

Maître d'ouvrage : SA3M

Incidences sur la circulation : Suppression de la voie rapide (voie de gauche) sur la route de Ganges dans le sens Montpellier Saint-Gély- du- Fesc

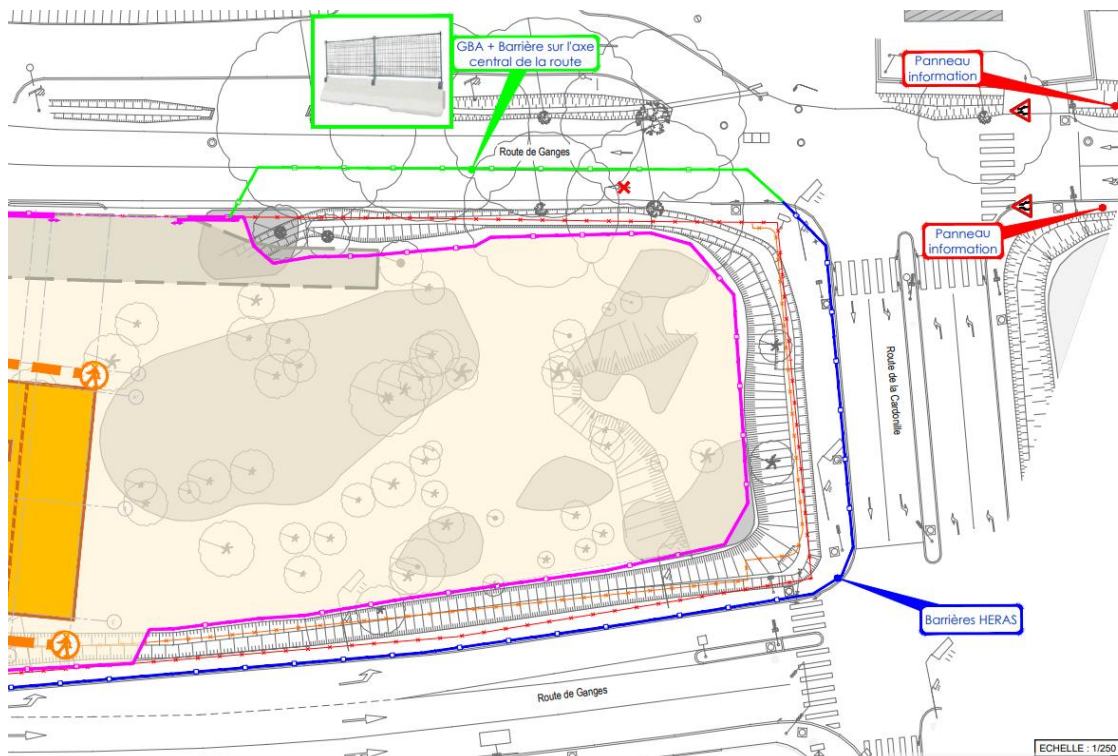

- Quartier Port Marianne

Où ? Rue et Impasse Guglielmo Marconi

Quand ? Du 30 mars au 19 juin 2026

Quoi ? Travaux sur les réseaux humides (EP, AEP et EU)

Maître d'ouvrage : Montpellier Méditerranée Métropole et RE3M

Incidences sur la circulation : du 30 mars au 11 avril 2026 : circulation alternée par feux sur l'avenue Albert Einstein à l'intersection avec la rue Guglielmo Marconi.

Du 30 mars au 19 juin 2026 : circulation et stationnement des véhicules interdits sur le rue et impasse Guglielmo Marconi (sauf riverains).

Déviations mises en place par la rue Alfred Nobel puis l'avenue Albert Einstein.



Où ? Rue Louise Michel

Quand ? Du 20 avril au 1^{er} septembre 2026

Quoi ? Aménagement des abords de la crèche et résidence sénior ACM

Maître d'ouvrage : SA3M / ENEDIS

Incidences sur la circulation :

- Maintien de la circulation des véhicules à l'identique (sens unique) pendant la durée des travaux
- Interdiction de stationner
- Mise en place d'un itinéraire de déviation piéton par le parc
- Maintien de l'accès aux résidences ACM

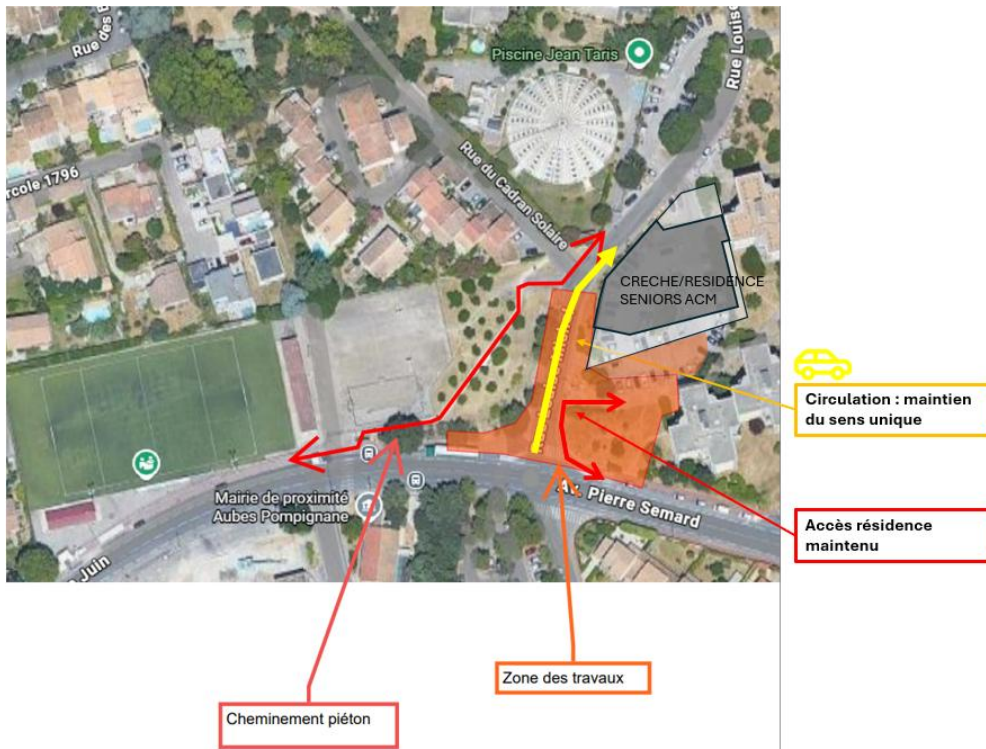

• Quartier Hôpitaux Facultés

Où ? 1457 Rue Pioch de Boutonnet

Quand ? Du 20 avril au 22 mai 2026

Quoi ? Extension du réseau d'eaux pluviales EHPAD-Crèche (SA3M)

Maître d'ouvrage : PEP's-GEEP

Incidences sur la circulation :

- Circulation interdite sauf riverains.
- Stationnement interdit.
- Déviation mise en place pour tous les véhicules par la rue de la Combe de Bonesta, Rue de la Roqueturière, Rue de l'Aiguelongue (y compris les bus)



Travaux hors Montpellier

Tavaux récemment terminés

Grabels

Où ? Rue Roqueblanque, entre route de Montferrier et rue de la Plaine

Quoi ?

- Création de trottoirs
- Création d'écluses et de stationnement règlementaire
- Réfection complète de la chaussée
- Création d'un réseau pluvial de diamètre 800.

Maître d'ouvrage : Montpellier Méditerranée Métropole.

Incidences sur la circulation : Rétablissement de la circulation

Le Crès / Vendargues

Où ? M65 – depuis l'avenue du Mistral à Le Crès jusqu'à la M610 à Vendargues

Quoi ? Réaménagement de la piste cyclable située le long de la M65

Maître d'ouvrage : Montpellier Méditerranée Métropole.

Incidences sur la circulation : Réouverture aux piétons et aux cycles

Castries / Sussargues

Où ? M54 – depuis la M610 jusqu'au stade Jules Rimet

Quoi ? Raccordement électrique de la ZAC Jules Rimet

Maître d'ouvrage : ENEDIS

Incidences sur la circulation : Rétablissement de la circulation

Nouveaux chantiers

Travaux en cours

Cournonterral

Où ? RM5 et Création Giratoire Cournonterral

Quand ? du 16 février au 22 mai 2026

Quoi ? Aménagement et création d'un giratoire à l'intersection de la RM5 et la route en direction de Fabrègues

Maître d'ouvrage : Montpellier Méditerranée Métropole.

Incidence sur la circulation : Maintien de la circulation sur la RM5 avec séparateur GBA le long de la zone de travaux.

Maintien du cheminement piéton entre l'arrêt de bus scolaire de la piscine et le village.

Une déviation est mise en place pour tous les vélos, elle emprunte l'itinéraire suivant : route de Fabrègues, rue des Bleuets et avenue de la Gare du midi

Où ? M5 – Véloligne – Route de Fabrègues

Quand ? du 4 au 28 mai 2026

Quoi ? Travaux de renouvellement de réseau d'eaux usées

Maître d'ouvrage : RE3M

Incidence sur la circulation :

Travaux sur la piste cyclable avec aménagement de l'espace vert pour maintenir la circulation. Accès commerces maintenu par l'avenue de la Gare du Midi et la rue des Bleuets.



Fabrègues

Où ? Digue des Campanelles – rue Jean-Marc Rouan

Quand ? Du 2 février au 31 juillet 2026

Quoi ? Travaux de protection contre les crues du Coulazou à Fabrègues – Dévoiement des réseaux pour

Jacou

Où ? Rue de l'Occitanie

Quand ? Du 23 mars au 30 août 2026

Quoi ? Réaménagement de la rue de l'Occitanie et du parking du stade, mise à double sens, reprise de la piste cyclable, création d'un cheminement piéton et d'un aménagement paysager.

Maître d'ouvrage : 3M

Incidences sur la circulation :

- Fermeture de la rue de l'Occitanie à partir du jeudi 26 mars jusqu'à mi-août
- Fermeture du parking à partir du 23 mars jusqu'à mi-août.
- Mise en place d'une déviation pour les VL et les Bus
- Maintien d'un cheminement piéton PMR du parking Puigségur jusqu'au stade de Rugby et la salle de spectacle « La passerelle »

Lattes

Où ? RM132 du PR7+000 au PR7+400

Quand ? du 28 avril au 31 août 2026

Quoi ? Travaux de réfection d'ouvrage d'art

Maître d'ouvrage : VINCI AUTOROUTE

Incidences sur la circulation :

- Réduction des voies de circulation à 2,80 m minimum sur l'ouvrage pour toute la durée des travaux ;
- Circulation alternée par feux de chantier **uniquement de nuit de 21h00 à 6h00** ;
- Fermeture de la RM132 dans les deux sens **4 à 6 nuits sur la période citée ci-dessus et uniquement de nuit de 21h00 à 6h00** ;
- Interdiction de circuler aux poids lourds de plus de 3t5 dans le sens Montpellier/Lattes.
- Une déviation sera mise en place par l'A709 ou la rue Montels Eglise via la RM986 et RM132 (DESC joint).
- Seul les transports en commun seront autorisés à circuler dans les deux sens avec un sens prioritaire matérialisé par des panneaux de types **B15/C18**





Date : 18/04/2026
 Echelle :
 Personnalités
 Page : 03/07
 Format : A3

PLANCHE 1

TRAVAUX SUR OUVRAGE MS6 - PS164-1 - A709
Travaux sous coupure totale
 Déviation
 COUPURE TOTALE ET DEVIATION - 3 x 1 nuit entre 21h et 6h



Date : 18/04/2026
 Echelle : 1/2000
 Page : 04/07
 Format : A3

TRAVAUX SUR OUVRAGE MS6 - PS164-1 - A709
Travaux côté Narbonne, alternat côté Nîmes
 PHASE 4 - CONFIGURATION 2A
 Circulation alternée sur 1 voie de 3.00m de large - de nuit entre 21h et 6h



Mauguio

Où ? RM66 entre le PR6+300 et le PR4+800 sens 2 de la Grande Motte vers Montpellier

Quand ? Du 13 avril au 17 juillet 2026

Quoi ? Création de la bretelle de la Zac Fréjorgues Est

Maître d'ouvrage : Pays de l'Or Agglomération

Incidences sur la circulation :

- Du 14/04/2026 au 17/07/2026 jours et nuits : réduction des voies de circulation



Pignan

Où ? RM5 au PR 8+371 – Carrefour avec l'avenue du général Grollier

Quand ? Du 17 novembre 2025 au 19 juin 2026.

Quoi ? Création d'un giratoire compatible avec le Bustram 4.

Maître d'ouvrage : Montpellier Méditerranée Métropole

Incidences sur la circulation :

Période en cours et ce jusqu'au 28 mai 2026 : réduction de vitesse à 30 km/h sur RM5 et sur avenue Grollier, interdiction de « tourner-à-gauche » en venant de Cournonterral depuis RM5 vers avenue Grollier, léger dévoiement par le Nord du carrefour de l'itinéraire de la Véloligne 8 (Cournonsec ↔ Figuerolles) et des modes actifs, les cyclistes ont obligation de « mettre pied à terre » pour traverser l'avenue Grollier par un passage piéton temporaire.

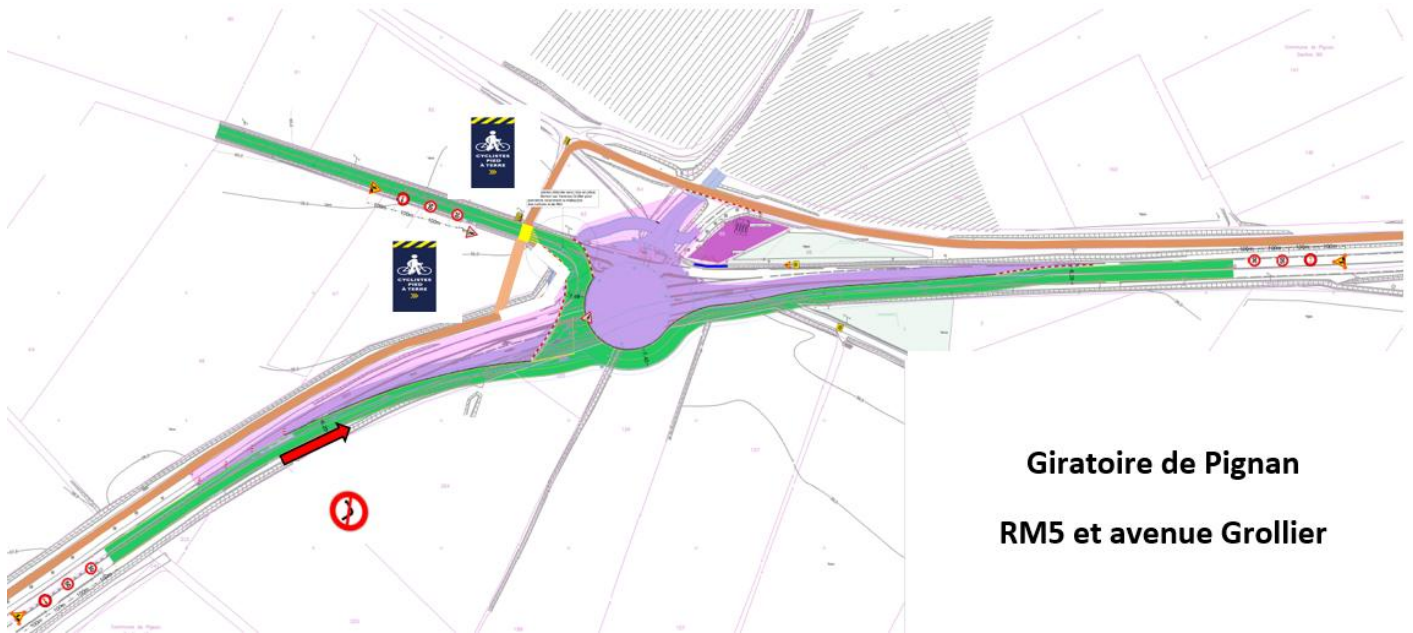

Giratoire de Pignan

RM5 et avenue Grollier

Villeneuve-lès-Maguelone

Où ? Place de l'Eglise et Place du Marché

Quand ? Du 15 février à fin juillet 2026

Quoi ?

- Aménagement place du marché
- Réalisation des fouilles archéologiques sur la place de l'église

Maître d'ouvrage : Montpellier Méditerranée Métropole.

Incidences sur la circulation : la circulation et stationnement sont interdits sur les places.

Du 6 mars au 17 juillet : Circulation piétonne déviée par la rue Maguelone

Pérols

Où ? Giratoire de l'aéroport RM66-RD172

Quand ? Du 20 avril au 25 mai 2026

Quoi ? réalisation d'un shunt depuis l'avenue Jacqueline Auriol RD172 vers la RM66

Maître d'ouvrage : Conseil départemental de l'Hérault

Incidences sur la circulation :

- Réduction de la voie d'entrée sur la RM66
- Réduction de la voie de gauche de l'anneau du giratoire
- Fermeture de l'entrée sur le giratoire depuis l'avenue Jacqueline Auriol et déviation via la RD172 (de nuit)

